

Приложение № 1
к правилам землепользования и застройки
Шапошниковского сельского поселения
Ольховатского муниципального района
Воронежской области

СВЕДЕНИЯ О ГРАНИЦАХ ТЕРРИТОРИАЛЬНЫХ ЗОН,
СОДЕРЖАЩИЕ ГРАФИЧЕСКОЕ ОПИСАНИЕ МЕСТОПОЛОЖЕНИЯ
ГРАНИЦ ТЕРРИТОРИАЛЬНЫХ ЗОН, ПЕРЕЧЕНЬ КООРДИНАТ
ХАРАКТЕРНЫХ ТОЧЕК ГРАНИЦ ТЕРРИТОРИАЛЬНЫХ ЗОН
СЛОБОДЫ ШАПОШНИКОВКА

ГРАФИЧЕСКОЕ ОПИСАНИЕ
местоположения границ

Зона застройки индивидуальными жилыми домами слободы Шапошниковка - Ж1/1

(наименование объекта, местоположение границ которого описано (далее - объект))

Раздел 1

Сведения об объекте		
№ п/п	Характеристики объекта	Описание характеристик
1	2	3
1	Местоположение объекта	Воронежская область, Ольховатский муниципальный район, Шапошниковское сельское поселение, слобода Шапошниковка
2	Площадь объекта \pm величина погрешности определения площади ($P \pm \Delta P$)	-
3	Иные характеристики объекта	-

Раздел 2

Сведения о местоположении границ объекта					
1. Система координат: МСК - 36, зона 1					
2. Сведения о характерных точках границ объекта					
Обозначение характерных точек границ	Координаты, м		Метод определения координат характерной точки	Средняя квадратическая погрешность положения характерной точки (Mt), м	Описание обозначения точки на местности (при наличии)
	X	Y			
1	2	3	4	5	6
1	356832.69	1312163.70	Аналитический	0.10	-
2	356659.98	1312885.05	Аналитический	0.10	-
3	356319.39	1312785.97	Аналитический	0.10	-
4	356257.19	1313098.45	Аналитический	0.10	-
5	356075.18	1313069.57	Аналитический	0.10	-
6	356077.88	1313060.02	Картометрический	1.00	-
7	356034.13	1312812.83	Картометрический	1.00	-
8	356013.37	1312741.44	Картометрический	1.00	-
9	355988.72	1312630.10	Картометрический	1.00	-
10	355958.21	1312485.59	Картометрический	1.00	-
11	355940.48	1312400.53	Картометрический	1.00	-
12	355924.15	1312329.22	Картометрический	1.00	-
13	355912.82	1312260.86	Картометрический	1.00	-
14	355888.16	1312162.81	Картометрический	1.00	-
15	355869.24	1312104.16	Аналитический	0.10	-
16	355961.81	1311804.52	Аналитический	0.10	-
17	356159.60	1311861.44	Аналитический	0.10	-
18	356225.64	1311916.05	Аналитический	0.10	-
19	356527.90	1311998.60	Аналитический	0.10	-
20	356526.63	1312029.08	Аналитический	0.10	-
21	356573.62	1312057.02	Аналитический	0.10	-
22	356562.19	1312102.74	Аналитический	0.10	-
1	356832.69	1312163.70	Аналитический	0.10	-
23	356444.59	1313539.10	Аналитический	0.10	-
24	356420.29	1313616.85	Аналитический	0.10	-
25	356414.22	1313672.22	Аналитический	0.10	-
26	356154.55	1313632.90	Картометрический	1.00	-
27	356150.94	1313686.68	Картометрический	1.00	-
28	356269.37	1313694.48	Аналитический	0.10	-
29	356370.91	1313737.03	Аналитический	0.10	-
30	356370.39	1313921.27	Аналитический	0.10	-
31	356358.42	1313986.83	Аналитический	0.10	-
32	356345.59	1314093.18	Аналитический	0.10	-
33	356285.81	1314120.22	Аналитический	0.10	-
34	356162.58	1314135.36	Аналитический	0.10	-

1	2	3	4	5	6
35	356173.12	1314042.61	Аналитический	0.10	-
36	356102.33	1314064.47	Аналитический	0.10	-
37	356071.13	1314072.40	Аналитический	0.10	-
38	356013.47	1314081.34	Аналитический	0.10	-
39	356013.05	1314081.31	Аналитический	0.10	-
40	356017.85	1314047.83	Аналитический	0.10	-
41	356033.45	1313727.90	Картометрический	1.00	-
42	356035.12	1313679.12	Аналитический	0.10	-
43	356040.57	1313615.60	Аналитический	0.10	-
44	356059.50	1313434.82	Картометрический	1.00	-
45	356394.12	1313519.79	Аналитический	0.10	-
23	356444.59	1313539.10	Аналитический	0.10	-
46	355951.20	1312552.81	Аналитический	0.10	-
47	356004.01	1312779.90	Картометрический	1.00	-
48	356056.01	1313045.27	Картометрический	1.00	-
49	356050.78	1313206.32	Картометрический	1.00	-
50	356043.70	1313352.46	Картометрический	1.00	-
51	355955.06	1313335.51	Картометрический	1.00	-
52	355982.95	1313223.95	Картометрический	1.00	-
53	355998.34	1313155.96	Картометрический	1.00	-
54	355928.61	1313135.04	Картометрический	1.00	-
55	355915.38	1313169.15	Картометрический	1.00	-
56	355857.35	1313149.91	Картометрический	1.00	-
57	355883.39	1313044.40	Аналитический	0.10	-
58	355885.37	1313039.00	Аналитический	0.10	-
59	355888.65	1313035.41	Аналитический	0.10	-
60	355890.38	1313034.28	Аналитический	0.10	-
61	355892.69	1313032.61	Аналитический	0.10	-
62	355895.93	1313018.09	Аналитический	0.10	-
63	355893.61	1313013.57	Аналитический	0.10	-
64	355892.79	1313008.59	Аналитический	0.10	-
65	355893.23	1313002.31	Аналитический	0.10	-
66	355913.44	1312922.71	Аналитический	0.10	-
67	355932.87	1312818.11	Аналитический	0.10	-
68	355933.86	1312806.32	Аналитический	0.10	-
69	355943.98	1312685.54	Аналитический	0.10	-
46	355951.20	1312552.81	Аналитический	0.10	-
70	356029.34	1313553.33	Картометрический	1.00	-
71	355987.14	1314067.38	Картометрический	1.00	-
72	355960.50	1314084.38	Аналитический	0.10	-
73	355920.51	1314079.39	Аналитический	0.10	-
74	355915.96	1314139.22	Аналитический	0.10	-
75	355915.79	1314141.48	Аналитический	0.10	-
76	355910.77	1314135.79	Аналитический	0.10	-
77	355894.98	1314096.60	Аналитический	0.10	-
78	355880.17	1314057.77	Аналитический	0.10	-

1	2	3	4	5	6
79	355865.13	1314039.29	Аналитический	0.10	-
80	355825.96	1314019.35	Аналитический	0.10	-
81	355799.43	1314003.25	Картометрический	1.00	-
82	355777.80	1313993.64	Картометрический	1.00	-
83	355757.27	1313985.50	Аналитический	0.10	-
84	355777.88	1313892.52	Аналитический	0.10	-
85	355795.90	1313792.83	Аналитический	0.10	-
86	355796.69	1313721.15	Аналитический	0.10	-
87	355790.23	1313672.39	Аналитический	0.10	-
88	355783.66	1313627.58	Аналитический	0.10	-
89	355776.14	1313536.93	Аналитический	0.10	-
90	355779.55	1313477.16	Аналитический	0.10	-
91	355788.13	1313419.70	Аналитический	0.10	-
92	355789.86	1313412.08	Аналитический	0.10	-
93	355800.21	1313416.82	Картометрический	1.00	-
94	355821.83	1313432.24	Картометрический	1.00	-
95	355835.52	1313447.60	Картометрический	1.00	-
96	355851.78	1313464.45	Картометрический	1.00	-
97	355944.01	1313527.09	Аналитический	0.10	-
98	356010.83	1313547.18	Аналитический	0.10	-
70	356029.34	1313553.33	Картометрический	1.00	-
99	355883.51	1311260.71	Аналитический	0.10	-
100	355785.73	1311603.70	Аналитический	0.10	-
101	355765.77	1311717.66	Аналитический	0.10	-
102	355832.63	1312014.92	Аналитический	0.10	-
103	355842.01	1312124.08	Аналитический	0.10	-
104	355837.12	1312165.32	Аналитический	0.10	-
105	355839.21	1312190.47	Аналитический	0.10	-
106	355858.21	1312256.41	Аналитический	0.10	-
107	355867.46	1312288.41	Аналитический	0.10	-
108	355867.44	1312294.13	Аналитический	0.10	-
109	355864.11	1312299.08	Аналитический	0.10	-
110	355860.37	1312302.04	Аналитический	0.10	-
111	355858.66	1312299.58	Аналитический	0.10	-
112	355762.68	1312248.53	Аналитический	0.10	-
113	355659.87	1312190.25	Аналитический	0.10	-
114	355540.72	1312124.97	Аналитический	0.10	-
115	355469.12	1312096.05	Аналитический	0.10	-
116	355401.32	1312074.75	Аналитический	0.10	-
117	355331.99	1312056.35	Аналитический	0.10	-
118	355293.05	1312050.78	Аналитический	0.10	-
119	355269.75	1312047.53	Аналитический	0.10	-
120	355263.11	1312046.99	Аналитический	0.10	-
121	355251.94	1312047.00	Аналитический	0.10	-
122	355220.83	1312047.92	Аналитический	0.10	-
123	355204.08	1312049.91	Аналитический	0.10	-
124	355170.85	1312055.49	Аналитический	0.10	-

1	2	3	4	5	6
125	355108.77	1312067.16	Аналитический	0.10	-
126	355050.49	1312081.76	Аналитический	0.10	-
127	355046.79	1312081.56	Аналитический	0.10	-
128	355043.15	1312080.40	Аналитический	0.10	-
129	355040.16	1312071.34	Аналитический	0.10	-
130	355030.64	1312072.58	Аналитический	0.10	-
131	355029.00	1312082.86	Аналитический	0.10	-
132	355024.20	1312085.66	Аналитический	0.10	-
133	354977.32	1312096.20	Аналитический	0.10	-
134	354927.41	1312108.05	Аналитический	0.10	-
135	354915.18	1312111.64	Аналитический	0.10	-
136	354879.29	1312124.01	Аналитический	0.10	-
137	354866.66	1312128.53	Аналитический	0.10	-
138	354840.46	1312141.02	Аналитический	0.10	-
139	354815.73	1312152.99	Аналитический	0.10	-
140	354797.60	1312162.90	Аналитический	0.10	-
141	354780.45	1312176.31	Аналитический	0.10	-
142	354764.05	1312187.80	Аналитический	0.10	-
143	354757.30	1312194.43	Аналитический	0.10	-
144	354740.83	1312210.20	Аналитический	0.10	-
145	354702.65	1312246.68	Аналитический	0.10	-
146	354671.97	1312276.27	Аналитический	0.10	-
147	354652.28	1312294.36	Аналитический	0.10	-
148	354633.89	1312315.38	Аналитический	0.10	-
149	354592.81	1312360.56	Аналитический	0.10	-
150	354574.61	1312384.14	Аналитический	0.10	-
151	354568.22	1312391.74	Аналитический	0.10	-
152	354562.92	1312402.04	Аналитический	0.10	-
153	354551.72	1312422.13	Аналитический	0.10	-
154	354533.03	1312458.48	Аналитический	0.10	-
155	354514.00	1312501.34	Аналитический	0.10	-
156	354510.39	1312510.96	Аналитический	0.10	-
157	354509.72	1312516.00	Аналитический	0.10	-
158	354509.15	1312522.93	Аналитический	0.10	-
159	354505.58	1312570.80	Аналитический	0.10	-
160	354503.04	1312630.36	Аналитический	0.10	-
161	354502.28	1312673.92	Аналитический	0.10	-
162	354504.68	1312720.99	Аналитический	0.10	-
163	354505.47	1312747.31	Аналитический	0.10	-
164	354502.96	1312768.72	Аналитический	0.10	-
165	354497.37	1312791.85	Аналитический	0.10	-
166	354496.83	1312805.53	Аналитический	0.10	-
167	354498.86	1312814.77	Аналитический	0.10	-
168	354501.65	1312820.09	Аналитический	0.10	-
169	354509.37	1312830.72	Аналитический	0.10	-
170	354525.31	1312849.14	Аналитический	0.10	-
171	354537.42	1312859.80	Аналитический	0.10	-
172	354565.77	1312879.81	Аналитический	0.10	-
173	354579.06	1312889.37	Аналитический	0.10	-
174	354588.40	1312897.10	Аналитический	0.10	-

1	2	3	4	5	6
175	354611.18	1312923.25	Аналитический	0.10	-
176	354654.95	1312975.42	Аналитический	0.10	-
177	354698.56	1313026.34	Аналитический	0.10	-
178	354716.69	1313048.91	Аналитический	0.10	-
179	354734.33	1313219.98	Картометрический	1.00	-
180	354740.86	1313242.15	Картометрический	1.00	-
181	354832.86	1313118.34	Аналитический	0.10	-
182	354841.63	1313122.33	Аналитический	0.10	-
183	354845.35	1313116.48	Аналитический	0.10	-
184	354850.41	1313115.15	Аналитический	0.10	-
185	354857.18	1313117.01	Аналитический	0.10	-
186	354860.48	1313107.21	Аналитический	0.10	-
187	354845.79	1313101.31	Аналитический	0.10	-
188	354808.49	1313085.16	Аналитический	0.10	-
189	354776.47	1313072.41	Аналитический	0.10	-
190	354769.08	1313068.42	Аналитический	0.10	-
191	354750.86	1313056.50	Аналитический	0.10	-
192	354734.51	1313044.13	Аналитический	0.10	-
193	354726.66	1313038.15	Аналитический	0.10	-
194	354709.96	1313017.38	Аналитический	0.10	-
195	354667.05	1312967.18	Аналитический	0.10	-
196	354621.02	1312912.43	Аналитический	0.10	-
197	354601.86	1312890.11	Аналитический	0.10	-
198	354589.75	1312879.36	Аналитический	0.10	-
199	354572.84	1312867.18	Аналитический	0.10	-
200	354546.31	1312848.34	Аналитический	0.10	-
201	354535.91	1312839.64	Аналитический	0.10	-
202	354528.33	1312831.32	Аналитический	0.10	-
203	354521.33	1312823.28	Аналитический	0.10	-
204	354516.15	1312816.63	Аналитический	0.10	-
205	354512.56	1312809.58	Аналитический	0.10	-
206	354511.05	1312802.87	Аналитический	0.10	-
207	354511.87	1312790.79	Аналитический	0.10	-
208	354516.24	1312770.44	Аналитический	0.10	-
209	354519.31	1312745.99	Аналитический	0.10	-
210	354518.52	1312720.60	Аналитический	0.10	-
211	354516.38	1312675.12	Аналитический	0.10	-
212	354517.53	1312630.26	Аналитический	0.10	-
213	354519.77	1312570.60	Аналитический	0.10	-
214	354523.74	1312523.63	Аналитический	0.10	-
215	354524.34	1312516.93	Аналитический	0.10	-
216	354525.14	1312511.43	Аналитический	0.10	-
217	354531.03	1312498.36	Аналитический	0.10	-
218	354546.59	1312461.94	Аналитический	0.10	-
219	354562.58	1312429.80	Аналитический	0.10	-
220	354575.36	1312407.55	Аналитический	0.10	-
221	354579.71	1312400.24	Аналитический	0.10	-
222	354586.01	1312391.74	Аналитический	0.10	-

1	2	3	4	5	6
223	354603.80	1312368.85	Аналитический	0.10	-
224	354643.59	1312325.18	Аналитический	0.10	-
225	354661.47	1312305.36	Аналитический	0.10	-
226	354681.16	1312286.07	Аналитический	0.10	-
227	354711.85	1312256.68	Аналитический	0.10	-
228	354750.23	1312219.00	Аналитический	0.10	-
229	354771.95	1312199.50	Аналитический	0.10	-
230	354782.64	1312190.60	Аналитический	0.10	-
231	354801.44	1312176.88	Аналитический	0.10	-
232	354823.72	1312165.54	Аналитический	0.10	-
233	354846.68	1312153.64	Аналитический	0.10	-
234	354866.27	1312144.60	Аналитический	0.10	-
235	354885.77	1312136.94	Аналитический	0.10	-
236	354932.57	1312121.67	Аналитический	0.10	-
237	354979.43	1312110.17	Аналитический	0.10	-
238	355038.20	1312097.46	Аналитический	0.10	-
239	355113.28	1312080.07	Аналитический	0.10	-
240	355175.50	1312067.59	Аналитический	0.10	-
241	355204.66	1312063.45	Аналитический	0.10	-
242	355224.47	1312061.72	Аналитический	0.10	-
243	355248.49	1312060.80	Аналитический	0.10	-
244	355266.80	1312061.77	Аналитический	0.10	-
245	355291.36	1312065.06	Аналитический	0.10	-
246	355328.93	1312070.17	Аналитический	0.10	-
247	355397.08	1312085.97	Аналитический	0.10	-
248	355465.85	1312107.06	Аналитический	0.10	-
249	355534.22	1312136.49	Аналитический	0.10	-
250	355655.02	1312200.92	Аналитический	0.10	-
251	355746.23	1312253.99	Аналитический	0.10	-
252	355848.80	1312311.41	Аналитический	0.10	-
253	355844.22	1312329.85	Картометрический	1.00	-
254	355858.00	1312333.30	Картометрический	1.00	-
255	355861.14	1312320.21	Аналитический	0.10	-
256	355866.44	1312323.96	Аналитический	0.10	-
257	355869.27	1312325.28	Аналитический	0.10	-
258	355873.52	1312328.85	Аналитический	0.10	-
259	355877.15	1312334.93	Аналитический	0.10	-
260	355883.98	1312345.42	Аналитический	0.10	-
261	355918.52	1312490.65	Аналитический	0.10	-
262	355929.22	1312541.89	Аналитический	0.10	-
263	355923.11	1312684.33	Аналитический	0.10	-
264	355911.91	1312815.42	Аналитический	0.10	-
265	355909.31	1312829.33	Аналитический	0.10	-
266	355892.71	1312918.19	Аналитический	0.10	-
267	355874.53	1312991.29	Аналитический	0.10	-
268	355826.02	1313174.23	Аналитический	0.10	-
269	355814.97	1313217.61	Картометрический	1.00	-
270	355803.77	1313215.31	Картометрический	1.00	-

1	2	3	4	5	6
271	355755.21	1313198.19	Картометрический	1.00	-
272	355748.24	1313205.96	Картометрический	1.00	-
273	355689.90	1313190.98	Картометрический	1.00	-
274	355673.16	1313197.06	Картометрический	1.00	-
275	355660.18	1313192.45	Картометрический	1.00	-
276	355643.04	1313187.73	Картометрический	1.00	-
277	355598.14	1313169.31	Картометрический	1.00	-
278	355590.94	1313159.64	Картометрический	1.00	-
279	355487.90	1313260.36	Картометрический	1.00	-
280	355496.03	1313288.64	Картометрический	1.00	-
281	355506.88	1313310.72	Картометрический	1.00	-
282	355468.43	1313310.43	Картометрический	1.00	-
283	355426.31	1313318.85	Картометрический	1.00	-
284	355399.28	1313328.00	Картометрический	1.00	-
285	355379.83	1313337.64	Картометрический	1.00	-
286	355350.24	1313351.38	Картометрический	1.00	-
287	355317.07	1313365.53	Картометрический	1.00	-
288	355288.30	1313379.18	Картометрический	1.00	-
289	355248.21	1313394.48	Картометрический	1.00	-
290	355229.53	1313402.72	Картометрический	1.00	-
291	355191.27	1313420.73	Картометрический	1.00	-
292	355148.37	1313446.51	Картометрический	1.00	-
293	355113.50	1313468.77	Картометрический	1.00	-
294	355081.28	1313496.27	Картометрический	1.00	-
295	355041.85	1313529.19	Картометрический	1.00	-
296	354994.11	1313571.41	Картометрический	1.00	-
297	354960.13	1313598.56	Картометрический	1.00	-
298	354936.87	1313611.95	Картометрический	1.00	-
299	354924.76	1313612.96	Картометрический	1.00	-
300	354900.02	1313605.39	Картометрический	1.00	-
301	354867.63	1313593.01	Картометрический	1.00	-
302	354841.67	1313582.74	Картометрический	1.00	-
303	354826.18	1313573.94	Картометрический	1.00	-
304	354809.04	1313563.67	Картометрический	1.00	-
305	354794.57	1313554.00	Картометрический	1.00	-
306	354777.75	1313536.74	Картометрический	1.00	-
307	354756.45	1313521.06	Картометрический	1.00	-
308	354741.25	1313516.02	Картометрический	1.00	-
309	354725.47	1313514.47	Картометрический	1.00	-
310	354689.53	1313531.61	Картометрический	1.00	-
311	354675.49	1313537.04	Картометрический	1.00	-
312	354651.58	1313560.47	Картометрический	1.00	-
313	354630.17	1313587.66	Картометрический	1.00	-
314	354613.42	1313608.70	Картометрический	1.00	-
315	354587.27	1313641.92	Картометрический	1.00	-
316	354559.48	1313678.23	Картометрический	1.00	-
317	354529.46	1313717.07	Картометрический	1.00	-
318	354507.86	1313748.05	Картометрический	1.00	-

1	2	3	4	5	6
319	354495.08	1313764.32	Картометрический	1.00	-
320	354479.57	1313785.19	Картометрический	1.00	-
321	354458.95	1313814.98	Картометрический	1.00	-
322	354376.15	1313962.59	Картометрический	1.00	-
323	354354.20	1313987.98	Картометрический	1.00	-
324	354321.30	1314016.23	Картометрический	1.00	-
325	354283.72	1314045.28	Картометрический	1.00	-
326	354006.57	1314244.26	Картометрический	1.00	-
327	353980.91	1314266.49	Картометрический	1.00	-
328	353971.67	1314275.63	Картометрический	1.00	-
329	353935.79	1314335.70	Картометрический	1.00	-
330	353922.18	1314352.82	Картометрический	1.00	-
331	353880.17	1314396.33	Картометрический	1.00	-
332	353852.30	1314424.98	Картометрический	1.00	-
333	353836.20	1314439.71	Картометрический	1.00	-
334	353817.76	1314457.08	Картометрический	1.00	-
335	353802.51	1314473.19	Картометрический	1.00	-
336	353752.54	1314538.31	Картометрический	1.00	-
337	353641.26	1314681.66	Картометрический	1.00	-
338	353557.94	1314751.09	Картометрический	1.00	-
339	353486.86	1314803.16	Картометрический	1.00	-
340	353434.01	1314863.11	Картометрический	1.00	-
341	353399.83	1314900.65	Картометрический	1.00	-
342	353365.29	1314938.41	Картометрический	1.00	-
343	353330.16	1314923.19	Картометрический	1.00	-
344	353352.28	1314816.62	Аналитический	0.10	-
345	353392.85	1314666.52	Аналитический	0.10	-
346	353415.68	1314538.35	Аналитический	0.10	-
347	353430.05	1314409.45	Аналитический	0.10	-
348	353459.77	1314161.79	Аналитический	0.10	-
349	353480.95	1314028.46	Аналитический	0.10	-
350	353534.19	1313890.76	Аналитический	0.10	-
351	353612.42	1313722.33	Аналитический	0.10	-
352	353647.26	1313601.74	Аналитический	0.10	-
353	353666.20	1313560.91	Аналитический	0.10	-
354	353737.89	1313477.22	Аналитический	0.10	-
355	353803.03	1313410.54	Аналитический	0.10	-
356	353838.71	1313355.14	Аналитический	0.10	-
357	353886.92	1313154.83	Аналитический	0.10	-
358	353920.54	1313070.67	Аналитический	0.10	-
359	353959.26	1312989.00	Аналитический	0.10	-
360	354018.04	1312887.66	Аналитический	0.10	-
361	354165.06	1312739.72	Аналитический	0.10	-
362	354323.16	1312379.72	Аналитический	0.10	-
363	354327.43	1312367.90	Аналитический	0.10	-
364	354327.45	1312367.84	Аналитический	0.10	-
365	354335.77	1312340.84	Аналитический	0.10	-
366	354342.45	1312319.17	Аналитический	0.10	-

1	2	3	4	5	6
367	354356.61	1312273.26	Аналитический	0.10	-
368	354373.83	1312225.94	Аналитический	0.10	-
369	354387.18	1312200.43	Аналитический	0.10	-
370	354419.01	1312121.53	Аналитический	0.10	-
371	354426.96	1312101.66	Аналитический	0.10	-
372	354455.62	1312112.33	Аналитический	0.10	-
373	354485.92	1312040.89	Аналитический	0.10	-
374	354578.89	1312059.41	Аналитический	0.10	-
375	354733.99	1312119.45	Аналитический	0.10	-
376	354741.57	1312101.81	Аналитический	0.10	-
377	354738.70	1312100.64	Аналитический	0.10	-
378	354745.21	1312082.86	Аналитический	0.10	-
379	354749.05	1312084.42	Аналитический	0.10	-
380	354758.20	1312063.11	Аналитический	0.10	-
381	354766.75	1312043.21	Аналитический	0.10	-
382	354718.52	1312031.76	Аналитический	0.10	-
383	354753.48	1311941.85	Аналитический	0.10	-
384	354806.54	1311950.58	Аналитический	0.10	-
385	354876.64	1311967.53	Аналитический	0.10	-
386	354925.23	1311791.15	Аналитический	0.10	-
387	354926.26	1311786.80	Аналитический	0.10	-
388	354952.95	1311662.35	Аналитический	0.10	-
389	354961.68	1311650.21	Аналитический	2.50	-
390	355134.95	1311052.53	Аналитический	0.10	-
391	355326.98	1311104.90	Аналитический	0.10	-
392	355843.85	1311249.61	Аналитический	0.10	-
99	355883.51	1311260.71	Аналитический	0.10	-
393	355738.14	1312455.41	Картометрический	1.00	-
394	355774.94	1312501.89	Картометрический	1.00	-
395	355793.53	1312589.83	Картометрический	1.00	-
396	355784.01	1312634.91	Аналитический	0.10	-
397	355777.21	1312663.45	Картометрический	1.00	-
398	355774.44	1312672.07	Картометрический	1.00	-
399	355793.18	1312679.62	Картометрический	1.00	-
400	355785.59	1312738.19	Картометрический	1.00	-
401	355775.32	1312799.97	Картометрический	1.00	-
402	355768.35	1312828.45	Картометрический	1.00	-
403	355748.21	1312869.51	Картометрический	1.00	-
404	355722.84	1312904.56	Картометрический	1.00	-
405	355698.43	1312931.48	Картометрический	1.00	-
406	355673.49	1312947.57	Картометрический	1.00	-
407	355662.10	1312926.41	Картометрический	1.00	-
408	355601.59	1312956.86	Картометрический	1.00	-
409	355568.47	1312964.02	Картометрический	1.00	-
410	355535.93	1312962.09	Картометрический	1.00	-
411	355456.13	1312962.47	Картометрический	1.00	-
412	355372.46	1312965.96	Картометрический	1.00	-

1	2	3	4	5	6
413	355293.83	1312976.42	Картометрический	1.00	-
414	355186.33	1312978.36	Картометрический	1.00	-
415	355149.23	1312957.49	Картометрический	1.00	-
416	355167.74	1312872.99	Картометрический	1.00	-
417	355100.93	1312853.23	Картометрический	1.00	-
418	354964.39	1312830.06	Картометрический	1.00	-
419	354951.55	1312819.87	Картометрический	1.00	-
420	354965.54	1312771.11	Картометрический	1.00	-
421	354872.76	1312755.62	Картометрический	1.00	-
422	354874.31	1312640.57	Картометрический	1.00	-
423	354856.88	1312620.43	Картометрический	1.00	-
424	354853.78	1312554.58	Картометрический	1.00	-
425	354927.77	1312542.18	Картометрический	1.00	-
426	354968.83	1312567.75	Картометрический	1.00	-
427	355072.12	1312464.22	Картометрический	1.00	-
428	354972.08	1312373.78	Картометрический	1.00	-
429	355003.32	1312345.34	Картометрический	1.00	-
430	355059.73	1312402.88	Картометрический	1.00	-
431	355072.97	1312386.64	Картометрический	1.00	-
432	355120.06	1312432.49	Картометрический	1.00	-
433	355137.34	1312420.58	Картометрический	1.00	-
434	355125.45	1312408.67	Картометрический	1.00	-
435	355077.02	1312362.46	Картометрический	1.00	-
436	355030.78	1312313.06	Картометрический	1.00	-
437	354955.60	1312235.76	Аналитический	0.10	-
438	354974.84	1312215.94	Аналитический	0.10	-
439	355050.95	1312296.37	Картометрический	1.00	-
440	355061.25	1312286.57	Картометрический	1.00	-
441	355074.57	1312276.48	Картометрический	1.00	-
442	355078.74	1312280.93	Картометрический	1.00	-
443	355087.50	1312279.29	Картометрический	1.00	-
444	355095.41	1312288.06	Картометрический	1.00	-
445	355107.21	1312276.11	Картометрический	1.00	-
446	355081.97	1312246.72	Картометрический	1.00	-
447	355134.25	1312199.84	Картометрический	1.00	-
448	355229.28	1312190.89	Картометрический	1.00	-
449	355345.16	1312199.60	Картометрический	1.00	-
450	355374.30	1312200.02	Картометрический	1.00	-
451	355395.87	1312200.96	Картометрический	1.00	-
452	355469.88	1312211.41	Картометрический	1.00	-
453	355487.55	1312218.27	Картометрический	1.00	-
454	355485.03	1312244.00	Картометрический	1.00	-
455	355501.46	1312271.80	Картометрический	1.00	-
456	355538.41	1312319.44	Картометрический	1.00	-
457	355614.33	1312411.81	Картометрический	1.00	-
458	355623.19	1312417.93	Картометрический	1.00	-
459	355634.80	1312425.93	Картометрический	1.00	-
460	355681.19	1312420.94	Картометрический	1.00	-

1	2	3	4	5	6
393	355738.14	1312455.41	Картометрический	1.00	-
461	354992.20	1313219.27	Аналитический	0.10	-
462	354988.36	1313239.13	Картометрический	1.00	-
463	354975.41	1313267.83	Картометрический	1.00	-
464	354907.23	1313237.73	Аналитический	0.10	-
465	354910.20	1313230.98	Картометрический	1.00	-
466	354910.31	1313230.89	Картометрический	1.00	-
467	354910.27	1313230.81	Картометрический	1.00	-
468	354917.44	1313214.60	Аналитический	0.10	-
469	354909.61	1313183.67	Аналитический	0.10	-
470	354916.67	1313167.68	Аналитический	0.10	-
471	354963.09	1313188.18	Аналитический	0.10	-
472	354956.16	1313206.70	Аналитический	0.10	-
461	354992.20	1313219.27	Аналитический	0.10	-
473	354437.54	1313097.59	Аналитический	0.20	-
474	354425.60	1313195.56	Аналитический	0.20	-
475	354407.93	1313235.53	Аналитический	0.20	-
476	354361.15	1313358.19	Аналитический	0.20	-
477	354317.18	1313463.37	Аналитический	0.20	-
478	354299.44	1313495.80	Аналитический	0.20	-
479	354263.21	1313480.31	Аналитический	0.20	-
480	354246.10	1313477.96	Аналитический	0.20	-
481	354201.13	1313482.51	Аналитический	0.20	-
482	354146.51	1313426.35	Аналитический	0.20	-
483	354123.35	1313395.48	Аналитический	0.20	-
484	354102.23	1313368.77	Аналитический	0.20	-
485	354061.13	1313360.47	Аналитический	0.10	-
486	354076.33	1313139.93	Аналитический	0.10	-
487	354151.38	1313108.63	Аналитический	0.10	-
488	354198.53	1313033.95	Аналитический	0.10	-
489	354332.71	1313078.67	Аналитический	0.20	-
473	354437.54	1313097.59	Аналитический	0.20	-
490	354267.60	1313751.96	Картометрический	1.00	-
491	354237.49	1313827.15	Картометрический	1.00	-
492	354249.66	1313835.89	Картометрический	1.00	-
493	354241.41	1313868.11	Картометрический	1.00	-
494	354229.72	1313869.83	Картометрический	1.00	-
495	354211.69	1313869.94	Картометрический	1.00	-
496	354199.82	1313872.61	Картометрический	1.00	-
497	354162.30	1313846.15	Картометрический	1.00	-
498	354216.20	1313730.53	Картометрический	1.00	-
490	354267.60	1313751.96	Картометрический	1.00	-
499	355764.94	1313417.68	Аналитический	0.10	-
500	355764.52	1313422.12	Аналитический	0.10	-

1	2	3	4	5	6
501	355757.46	1313462.98	Аналитический	0.10	-
502	355753.58	1313535.75	Аналитический	0.10	-
503	355753.42	1313558.33	Аналитический	0.10	-
504	355759.76	1313625.45	Аналитический	0.10	-
505	355765.82	1313665.20	Аналитический	0.10	-
506	355767.00	1313679.12	Аналитический	0.10	-
507	355767.42	1313684.08	Аналитический	0.10	-
508	355772.05	1313736.58	Аналитический	0.10	-
509	355768.89	1313804.52	Аналитический	0.10	-
510	355754.96	1313883.95	Аналитический	0.10	-
511	355750.99	1313901.15	Аналитический	0.10	-
512	355749.99	1313911.99	Аналитический	0.10	-
513	355748.54	1313911.73	Аналитический	0.10	-
514	355733.05	1313978.76	Аналитический	0.10	-
515	355713.75	1313981.52	Картометрический	1.00	-
516	355687.76	1313975.47	Картометрический	1.00	-
517	355662.48	1313966.28	Картометрический	1.00	-
518	355649.23	1313955.19	Картометрический	1.00	-
519	355629.34	1313922.75	Картометрический	1.00	-
520	355596.56	1313890.70	Картометрический	1.00	-
521	355542.15	1313843.09	Картометрический	1.00	-
522	355489.27	1313820.31	Картометрический	1.00	-
523	355437.25	1313800.98	Картометрический	1.00	-
524	355406.88	1313794.76	Картометрический	1.00	-
525	355337.58	1313799.25	Картометрический	1.00	-
526	355255.91	1313781.04	Картометрический	1.00	-
527	355210.24	1313766.34	Картометрический	1.00	-
528	355162.05	1313769.39	Картометрический	1.00	-
529	355103.33	1313800.85	Картометрический	1.00	-
530	355049.63	1313817.41	Картометрический	1.00	-
531	354979.48	1313822.89	Картометрический	1.00	-
532	354909.91	1313844.04	Картометрический	1.00	-
533	354852.64	1313859.89	Картометрический	1.00	-
534	354761.25	1313906.47	Картометрический	1.00	-
535	354734.56	1313954.63	Картометрический	1.00	-
536	354739.55	1314075.32	Картометрический	1.00	-
537	354739.09	1314143.87	Картометрический	1.00	-
538	354725.78	1314195.75	Картометрический	1.00	-
539	354696.52	1314244.01	Картометрический	1.00	-
540	354668.23	1314272.90	Картометрический	1.00	-
541	354633.29	1314285.62	Картометрический	1.00	-
542	354578.04	1314297.00	Картометрический	1.00	-
543	354538.22	1314304.40	Картометрический	1.00	-
544	354302.06	1314319.39	Картометрический	1.00	-
545	354166.63	1314332.46	Картометрический	1.00	-
546	354094.31	1314347.07	Картометрический	1.00	-
547	354036.69	1314365.38	Картометрический	1.00	-
548	353956.05	1314395.65	Картометрический	1.00	-

1	2	3	4	5	6
549	353933.74	1314355.96	Картометрический	1.00	-
550	353946.16	1314337.45	Картометрический	1.00	-
551	353979.42	1314282.64	Картометрический	1.00	-
552	353989.56	1314271.58	Картометрический	1.00	-
553	354015.72	1314249.65	Картометрический	1.00	-
554	354290.85	1314051.76	Картометрический	1.00	-
555	354328.03	1314025.35	Картометрический	1.00	-
556	354360.71	1313995.57	Картометрический	1.00	-
557	354384.17	1313967.65	Картометрический	1.00	-
558	354388.95	1313959.55	Картометрический	1.00	-
559	354410.70	1313983.42	Картометрический	1.00	-
560	354544.13	1313871.46	Картометрический	1.00	-
561	354554.41	1313883.58	Картометрический	1.00	-
562	354592.92	1313912.50	Картометрический	1.00	-
563	354602.25	1313920.52	Картометрический	1.00	-
564	354634.11	1313887.39	Картометрический	1.00	-
565	354650.54	1313864.68	Картометрический	1.00	-
566	354616.65	1313830.24	Картометрический	1.00	-
567	354621.96	1313822.17	Картометрический	1.00	-
568	354628.88	1313812.10	Картометрический	1.00	-
569	354631.01	1313773.87	Картометрический	1.00	-
570	354583.66	1313733.74	Картометрический	1.00	-
571	354563.39	1313721.90	Картометрический	1.00	-
572	354565.92	1313713.82	Картометрический	1.00	-
573	354574.20	1313701.32	Картометрический	1.00	-
574	354565.87	1313695.88	Картометрический	1.00	-
575	354562.90	1313694.00	Картометрический	1.00	-
576	354571.67	1313680.35	Картометрический	1.00	-
577	354592.29	1313654.05	Картометрический	1.00	-
578	354626.39	1313608.89	Картометрический	1.00	-
579	354635.36	1313596.42	Картометрический	1.00	-
580	354650.41	1313578.38	Картометрический	1.00	-
581	354684.02	1313550.02	Картометрический	1.00	-
582	354713.26	1313533.75	Картометрический	1.00	-
583	354727.67	1313529.92	Картометрический	1.00	-
584	354743.86	1313527.46	Картометрический	1.00	-
585	354752.67	1313530.12	Картометрический	1.00	-
586	354774.35	1313547.98	Картометрический	1.00	-
587	354796.98	1313567.86	Картометрический	1.00	-
588	354817.76	1313581.62	Картометрический	1.00	-
589	354834.41	1313590.40	Картометрический	1.00	-
590	354869.66	1313605.69	Картометрический	1.00	-
591	354893.44	1313615.46	Картометрический	1.00	-
592	354908.09	1313621.21	Картометрический	1.00	-
593	354921.66	1313623.90	Картометрический	1.00	-
594	354933.89	1313623.98	Картометрический	1.00	-
595	354945.87	1313619.35	Картометрический	1.00	-
596	354952.07	1313615.85	Картометрический	1.00	-

1	2	3	4	5	6
597	354973.67	1313601.63	Картометрический	1.00	-
598	355013.53	1313569.41	Картометрический	1.00	-
599	355042.04	1313544.88	Картометрический	1.00	-
600	355058.78	1313529.11	Картометрический	1.00	-
601	355086.29	1313504.98	Картометрический	1.00	-
602	355099.09	1313493.66	Картометрический	1.00	-
603	355132.29	1313470.22	Картометрический	1.00	-
604	355148.08	1313459.95	Картометрический	1.00	-
605	355190.11	1313436.84	Картометрический	1.00	-
606	355224.97	1313420.92	Картометрический	1.00	-
607	355278.24	1313399.33	Картометрический	1.00	-
608	355315.81	1313384.12	Картометрический	1.00	-
609	355373.62	1313358.17	Картометрический	1.00	-
610	355409.36	1313341.52	Картометрический	1.00	-
611	355462.91	1313328.06	Картометрический	1.00	-
612	355496.13	1313325.34	Картометрический	1.00	-
613	355519.10	1313327.94	Картометрический	1.00	-
614	355559.66	1313336.77	Картометрический	1.00	-
615	355620.96	1313356.33	Картометрический	1.00	-
616	355653.32	1313366.86	Картометрический	1.00	-
617	355686.23	1313377.82	Картометрический	1.00	-
618	355710.00	1313386.82	Картометрический	1.00	-
619	355740.76	1313396.23	Картометрический	1.00	-
620	355753.44	1313403.36	Картометрический	1.00	-
621	355759.28	1313411.27	Аналитический	0.10	-
622	355763.26	1313414.37	Аналитический	0.10	-
499	355764.94	1313417.68	Аналитический	0.10	-
623	353625.29	1314784.25	Картометрический	1.00	-
624	353600.92	1314868.18	Картометрический	1.00	-
625	353582.15	1314908.73	Картометрический	1.00	-
626	353471.04	1315058.95	Картометрический	1.00	-
627	353406.76	1315130.19	Картометрический	1.00	-
628	353341.13	1315193.44	Картометрический	1.00	-
629	353286.70	1315146.34	Картометрический	1.00	-
630	353265.63	1315061.69	Картометрический	1.00	-
631	353406.91	1314907.42	Картометрический	1.00	-
632	353442.76	1314868.84	Картометрический	1.00	-
633	353498.89	1314809.43	Картометрический	1.00	-
634	353566.14	1314759.95	Картометрический	1.00	-
623	353625.29	1314784.25	Картометрический	1.00	-

3. Сведения о характерных точках части (частей) границы объекта					
Обозначение характерных точек части границы	Координаты, м		Метод определения координат характерной точки	Средняя квадратическая погрешность положения характерной точки (Mt), м	Описание обозначения точки на местности (при наличии)
	X	Y			
	2	3	4	5	6
Часть №					
-	-	-	-	-	-

Раздел 3

Сведения о местоположении измененных (уточненных) границ объекта							
1. Система координат: -							
2. Сведения о характерных точках границ объекта							
Обозначение характерных точек границ	Существующие координаты, м		Измененные (уточненные) координаты, м		Метод определения координат характерной точки	Средняя квадратическая погрешность положения характерной точки (Mt), м	Описание обозначения точки на местности (при наличии)
	X	Y	X	Y			
1	2	3	4	5	6	7	8
-	-	-	-	-	-	-	-
3. Сведения о характерных точках части (частей) границы объекта							
Часть №							
-	-	-	-	-	-	-	-

».

ОПИСАНИЕ МЕСТОПОЛОЖЕНИЯ ГРАНИЦ

Общественно - деловая зона слободы Шапошниковка - ОД/1

(наименование объекта, местоположение границ которого описано
(далее - объект)

Раздел 1

Сведения об объекте		
№ п/п	Характеристики объекта	Описание характеристик
1	2	3
1	Местоположение объекта	Воронежская область, Ольховатский муниципальный район, Шапошниковское сельское поселение, слобода Шапошниковка
2	Площадь объекта \pm величина погрешности определения площади ($P \pm \Delta P$)	75754+/-963 м ²
3	Иные характеристики объекта	-

Раздел 2

Сведения о местоположении границ объекта					
1. Система координат: МСК - 36, зона 1					
2. Сведения о характерных точках границ объекта					
Обозначение характерных точек границ	Координаты, м		Метод определения координат характерной точки	Средняя квадратическая погрешность положения характерной точки (M _t), м	Описание обозначения точки на местности (при наличии)
	X	Y			
1	2	3	4	5	6
1	355814.97	1313217.61	Картометрический	1.00	-
2	355789.72	1313316.90	Аналитический	0.10	-
3	355776.20	1313373.53	Аналитический	0.10	-
4	355774.44	1313376.23	Аналитический	0.10	-
5	355769.72	1313379.59	Аналитический	0.10	-
6	355764.62	1313380.46	Картометрический	1.00	-
7	355747.23	1313379.39	Картометрический	1.00	-
8	355725.16	1313372.50	Картометрический	1.00	-
9	355656.79	1313351.59	Картометрический	1.00	-
10	355577.19	1313328.15	Картометрический	1.00	-
11	355564.96	1313324.97	Картометрический	1.00	-
12	355506.88	1313310.72	Картометрический	1.00	-
13	355496.03	1313288.64	Картометрический	1.00	-
14	355487.90	1313260.36	Картометрический	1.00	-
15	355590.94	1313159.64	Картометрический	1.00	-
16	355598.14	1313169.31	Картометрический	1.00	-
17	355643.04	1313187.73	Картометрический	1.00	-
18	355660.18	1313192.45	Картометрический	1.00	-
19	355673.16	1313197.06	Картометрический	1.00	-
20	355689.90	1313190.98	Картометрический	1.00	-
21	355748.24	1313205.96	Картометрический	1.00	-
22	355755.21	1313198.19	Картометрический	1.00	-
23	355803.77	1313215.31	Картометрический	1.00	-
1	355814.97	1313217.61	Картометрический	1.00	-
24	354562.90	1313694.00	Картометрический	1.00	-
25	354565.87	1313695.88	Картометрический	1.00	-
26	354574.20	1313701.32	Картометрический	1.00	-
27	354565.92	1313713.82	Картометрический	1.00	-
28	354563.39	1313721.90	Картометрический	1.00	-
29	354583.66	1313733.74	Картометрический	1.00	-
30	354631.01	1313773.87	Картометрический	1.00	-
31	354628.88	1313812.10	Картометрический	1.00	-
32	354621.96	1313822.17	Картометрический	1.00	-
33	354616.65	1313830.24	Картометрический	1.00	-
34	354650.54	1313864.68	Картометрический	1.00	-

1	2	3	4	5	6
35	354634.11	1313887.39	Картометрический	1.00	-
36	354602.25	1313920.52	Картометрический	1.00	-
37	354592.92	1313912.50	Аналитический	0.10	-
38	354554.41	1313883.58	Аналитический	0.10	-
39	354544.13	1313871.46	Картометрический	1.00	-
40	354410.70	1313983.42	Картометрический	1.00	-
41	354388.95	1313959.55	Картометрический	1.00	-
42	354446.12	1313855.27	Картометрический	1.00	-
43	354466.63	1313818.30	Картометрический	1.00	-
44	354490.64	1313787.72	Картометрический	1.00	-
45	354504.09	1313771.63	Картометрический	1.00	-
46	354546.72	1313717.00	Картометрический	1.00	-
24	354562.90	1313694.00	Картометрический	1.00	-
3. Сведения о характерных точках части (частей) границы объекта					
Обозначение характерных точек части границы	Координаты, м		Метод определения координат характерной точки	Средняя квадратическая погрешность положения характерной точки (Mt), м	Описание обозначения точки на местности (при наличии)
	X	Y			
1	2	3	4	5	6
Часть №					
-	-	-	-	-	-



Используемые условные знаки и обозначения:

Масштаб 1:5000

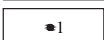
- | | |
|---|---|
|  | границы территориальной зоны |
|  | характерная точка границ территориальной зоны |

Заместитель руководителя БУВО «Нормативно-проектный центр»

Подпись  А.В. Ромашов Дата « 16 » ноября 2020 г.

Место для оттиска печати (при наличии) лица, составившего описание местоположения границ объекта



ОПИСАНИЕ МЕСТОПОЛОЖЕНИЯ ГРАНИЦ

Производственно-коммунальная зона слободы Шапошниковка - П2/1

(наименование объекта, местоположение границ которого описано
(далее - объект)

Раздел 1

Сведения об объекте		
№ п/п	Характеристики объекта	Описание характеристик
1	2	3
1	Местоположение объекта	Воронежская область, Ольховатский муниципальный район, Шапошниковское сельское поселение, слобода Шапошниковка
2	Площадь объекта \pm величина погрешности определения площади ($P \pm \Delta P$)	4840 \pm 243 м ²
3	Иные характеристики объекта	-

Раздел 2

Сведения о местоположении границ объекта					
1. Система координат: МСК - 36, зона 1					
2. Сведения о характерных точках границ объекта					
Обозначение характерных точек границ	Координаты, м		Метод определения координат характерной точки	Средняя квадратическая погрешность положения характерной точки (Mt), м	Описание обозначения точки на местности (при наличии)
	X	Y			
1	2	3	4	5	6
1	354992.20	1313219.27	Аналитический	0.10	-
2	354988.36	1313239.13	Картометрический	1.00	-
3	354975.41	1313267.83	Аналитический	0.10	-
4	354907.23	1313237.73	Аналитический	0.10	-
5	354910.20	1313230.98	Картометрический	1.00	-
6	354910.31	1313230.89	Картометрический	1.00	-
7	354910.27	1313230.81	Картометрический	1.00	-
8	354917.44	1313214.60	Аналитический	0.10	-
9	354909.61	1313183.67	Аналитический	0.10	-
10	354916.67	1313167.68	Аналитический	0.10	-
11	354963.09	1313188.18	Аналитический	0.10	-
12	354956.16	1313206.70	Аналитический	0.10	-
1	354992.20	1313219.27	Аналитический	0.10	-
3. Сведения о характерных точках части (частей) границы объекта					
Обозначение характерных точек части границы	Координаты, м		Метод определения координат характерной точки	Средняя квадратическая погрешность положения характерной точки (Mt), м	Описание обозначения точки на местности (при наличии)
	X	Y			
1	2	3	4	5	6
Часть №					
-	-	-	-	-	-

Раздел 4

План границ объекта



Масштаб 1:1000

Используемые условные знаки и обозначения:

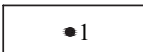
- | | |
|---|---|
|  | границы территориальной зоны |
|  | характерная точка границ территориальной зоны |

Заместитель руководителя БУВО «Нормативно-проектный центр»

Подпись  А.В. Ромашов Дата « 16 » ноября 2020 г.

Место для оттиска печати (при наличии) лица, составившего описание местоположения границ объекта



ГРАФИЧЕСКОЕ ОПИСАНИЕ

местоположения границ

Зона улиц, дорог, инженерной и транспортной инфраструктуры
слободы Шапошниковка - ИТ1/1

(наименование объекта, местоположение границ которого описано (далее - объект))

Раздел 1

Сведения об объекте		
№ п/п	Характеристики объекта	Описание характеристик
1	2	3
1	Местоположение объекта	Воронежская область, Ольховатский муниципальный район, Шапошниковское сельское поселение, слобода Шапошниковка
2	Площадь объекта \pm величина погрешности определения площади ($P \pm \Delta P$)	-
3	Иные характеристики объекта	-

Раздел 2

Сведения о местоположении границ объекта					
1. Система координат: МСК - 36, зона 1					
2. Сведения о характерных точках границ объекта					
Обозначение характерных точек границ	Координаты, м		Метод определения координат характерной точки	Средняя квадратическая погрешность положения характерной точки (Mt), м	Описание обозначения точки на местности (при наличии)
	X	Y			
1	2	3	4	5	6
1	355859.35	1312069.11	Аналитический	0.10	-
2	355861.10	1312071.50	Аналитический	0.10	-
3	355869.24	1312104.16	Аналитический	0.10	-
4	355868.22	1312107.45	Аналитический	0.10	-
5	355861.92	1312132.12	Аналитический	0.10	-
6	355858.65	1312157.38	Аналитический	0.10	-
7	355861.19	1312192.25	Аналитический	0.10	-
8	355903.62	1312339.21	Аналитический	0.10	-
9	355907.74	1312353.46	Аналитический	0.10	-
10	355938.45	1312485.21	Аналитический	0.10	-
11	355951.20	1312552.81	Аналитический	0.10	-
12	355943.98	1312685.54	Аналитический	0.10	-
13	355933.86	1312806.32	Аналитический	0.10	-
14	355932.87	1312818.11	Аналитический	0.10	-
15	355913.44	1312922.71	Аналитический	0.10	-
16	355893.23	1313002.31	Аналитический	0.10	-
17	355892.79	1313008.59	Аналитический	0.10	-
18	355893.61	1313013.57	Аналитический	0.10	-
19	355895.93	1313018.09	Аналитический	0.10	-
20	355892.69	1313032.61	Аналитический	0.10	-
21	355890.38	1313034.28	Аналитический	0.10	-
22	355888.65	1313035.41	Аналитический	0.10	-
23	355885.37	1313039.00	Аналитический	0.10	-
24	355883.39	1313044.40	Аналитический	0.10	-
25	355857.35	1313149.91	Аналитический	0.10	-
26	355850.11	1313179.22	Аналитический	0.10	-
27	355814.35	1313310.23	Аналитический	0.10	-
28	355811.25	1313321.50	Аналитический	0.10	-
29	355796.60	1313382.32	Аналитический	0.10	-
30	355789.86	1313412.08	Аналитический	0.10	-
31	355788.13	1313419.70	Аналитический	0.10	-
32	355779.55	1313477.16	Аналитический	0.10	-
33	355776.14	1313536.93	Аналитический	0.10	-
34	355783.66	1313627.58	Аналитический	0.10	-
35	355790.23	1313672.39	Аналитический	0.10	-
36	355796.69	1313721.15	Аналитический	0.10	-

1	2	3	4	5	6
37	355795.90	1313792.83	Аналитический	0.10	-
38	355777.88	1313892.52	Аналитический	0.10	-
39	355757.27	1313985.50	Аналитический	0.10	-
40	355745.79	1313982.35	Аналитический	0.10	-
41	355739.90	1313980.73	Аналитический	0.10	-
42	355733.05	1313978.76	Аналитический	0.10	-
43	355748.54	1313911.73	Аналитический	0.10	-
44	355749.99	1313911.99	Аналитический	0.10	-
45	355750.99	1313901.15	Аналитический	0.10	-
46	355754.96	1313883.95	Аналитический	0.10	-
47	355768.89	1313804.52	Аналитический	0.10	-
48	355772.05	1313736.58	Аналитический	0.10	-
49	355767.42	1313684.08	Аналитический	0.10	-
50	355767.00	1313679.12	Аналитический	0.10	-
51	355765.82	1313665.20	Аналитический	0.10	-
52	355759.76	1313625.45	Аналитический	0.10	-
53	355753.42	1313558.33	Аналитический	0.10	-
54	355753.58	1313535.75	Аналитический	0.10	-
55	355757.46	1313462.98	Аналитический	0.10	-
56	355764.52	1313422.12	Аналитический	0.10	-
57	355764.94	1313417.68	Аналитический	0.10	-
58	355763.26	1313414.37	Аналитический	0.10	-
59	355759.28	1313411.27	Аналитический	0.10	-
60	355753.44	1313403.36	Картометрический	1.00	-
61	355740.76	1313396.23	Картометрический	1.00	-
62	355710.00	1313386.82	Картометрический	1.00	-
63	355686.23	1313377.82	Картометрический	1.00	-
64	355653.32	1313366.86	Картометрический	1.00	-
65	355620.96	1313356.33	Картометрический	1.00	-
66	355559.66	1313336.77	Картометрический	1.00	-
67	355519.10	1313327.94	Картометрический	1.00	-
68	355496.13	1313325.34	Картометрический	1.00	-
69	355462.91	1313328.06	Картометрический	1.00	-
70	355409.36	1313341.52	Картометрический	1.00	-
71	355373.62	1313358.17	Картометрический	1.00	-
72	355315.81	1313384.12	Картометрический	1.00	-
73	355278.24	1313399.33	Картометрический	1.00	-
74	355224.97	1313420.92	Картометрический	1.00	-
75	355190.11	1313436.84	Картометрический	1.00	-
76	355148.08	1313459.95	Картометрический	1.00	-
77	355132.29	1313470.22	Картометрический	1.00	-
78	355099.09	1313493.66	Картометрический	1.00	-
79	355086.29	1313504.98	Картометрический	1.00	-
80	355058.78	1313529.11	Картометрический	1.00	-
81	355042.04	1313544.88	Картометрический	1.00	-
82	355013.53	1313569.41	Картометрический	1.00	-
83	354973.67	1313601.63	Картометрический	1.00	-
84	354952.07	1313615.85	Картометрический	1.00	-

1	2	3	4	5	6
85	354945.87	1313619.35	Картометрический	1.00	-
86	354933.89	1313623.98	Картометрический	1.00	-
87	354921.66	1313623.90	Картометрический	1.00	-
88	354908.09	1313621.21	Картометрический	1.00	-
89	354893.44	1313615.46	Картометрический	1.00	-
90	354869.66	1313605.69	Картометрический	1.00	-
91	354834.41	1313590.40	Картометрический	1.00	-
92	354817.76	1313581.62	Картометрический	1.00	-
93	354796.98	1313567.86	Картометрический	1.00	-
94	354774.35	1313547.98	Картометрический	1.00	-
95	354752.67	1313530.12	Картометрический	1.00	-
96	354743.86	1313527.46	Картометрический	1.00	-
97	354727.67	1313529.92	Картометрический	1.00	-
98	354713.26	1313533.75	Картометрический	1.00	-
99	354684.02	1313550.02	Картометрический	1.00	-
100	354650.41	1313578.38	Картометрический	1.00	-
101	354635.36	1313596.42	Картометрический	1.00	-
102	354626.39	1313608.89	Картометрический	1.00	-
103	354592.29	1313654.05	Картометрический	1.00	-
104	354571.67	1313680.35	Картометрический	1.00	-
105	354562.90	1313694.00	Картометрический	1.00	-
106	354546.72	1313717.00	Картометрический	1.00	-
107	354504.09	1313771.63	Картометрический	1.00	-
108	354490.64	1313787.72	Картометрический	1.00	-
109	354466.63	1313818.30	Картометрический	1.00	-
110	354446.12	1313855.27	Картометрический	1.00	-
111	354388.95	1313959.55	Картометрический	1.00	-
112	354384.17	1313967.65	Картометрический	1.00	-
113	354360.71	1313995.57	Картометрический	1.00	-
114	354328.03	1314025.35	Картометрический	1.00	-
115	354290.85	1314051.76	Картометрический	1.00	-
116	354015.72	1314249.65	Картометрический	1.00	-
117	353989.56	1314271.58	Картометрический	1.00	-
118	353979.42	1314282.64	Картометрический	1.00	-
119	353946.16	1314337.45	Картометрический	1.00	-
120	353933.74	1314355.96	Картометрический	1.00	-
121	353888.89	1314404.39	Картометрический	1.00	-
122	353860.30	1314431.50	Картометрический	1.00	-
123	353841.04	1314449.47	Картометрический	1.00	-
124	353823.91	1314465.70	Картометрический	1.00	-
125	353809.25	1314482.41	Картометрический	1.00	-
126	353763.74	1314542.46	Картометрический	1.00	-
127	353690.72	1314636.35	Картометрический	1.00	-
128	353648.80	1314689.57	Картометрический	1.00	-
129	353566.14	1314759.95	Картометрический	1.00	-
130	353498.89	1314809.43	Картометрический	1.00	-
131	353442.76	1314868.84	Картометрический	1.00	-
132	353406.91	1314907.42	Картометрический	1.00	-

1	2	3	4	5	6
133	353265.63	1315061.69	Картометрический	1.00	-
134	353262.28	1315048.32	Картометрический	1.00	-
135	353305.71	1314999.60	Картометрический	1.00	-
136	353365.29	1314938.41	Картометрический	1.00	-
137	353399.83	1314900.65	Картометрический	1.00	-
138	353434.01	1314863.11	Картометрический	1.00	-
139	353486.86	1314803.16	Картометрический	1.00	-
140	353557.94	1314751.09	Картометрический	1.00	-
141	353641.26	1314681.66	Картометрический	1.00	-
142	353752.54	1314538.31	Картометрический	1.00	-
143	353802.51	1314473.19	Картометрический	1.00	-
144	353817.76	1314457.08	Картометрический	1.00	-
145	353836.20	1314439.71	Картометрический	1.00	-
146	353852.30	1314424.98	Картометрический	1.00	-
147	353880.17	1314396.33	Картометрический	1.00	-
148	353922.18	1314352.82	Картометрический	1.00	-
149	353935.79	1314335.70	Картометрический	1.00	-
150	353971.67	1314275.63	Картометрический	1.00	-
151	353980.91	1314266.49	Картометрический	1.00	-
152	354006.57	1314244.26	Картометрический	1.00	-
153	354283.72	1314045.28	Картометрический	1.00	-
154	354321.30	1314016.23	Картометрический	1.00	-
155	354354.20	1313987.98	Картометрический	1.00	-
156	354376.15	1313962.59	Картометрический	1.00	-
157	354458.95	1313814.98	Картометрический	1.00	-
158	354479.57	1313785.19	Картометрический	1.00	-
159	354495.08	1313764.32	Картометрический	1.00	-
160	354507.86	1313748.05	Картометрический	1.00	-
161	354529.46	1313717.07	Картометрический	1.00	-
162	354559.48	1313678.23	Картометрический	1.00	-
163	354587.27	1313641.92	Картометрический	1.00	-
164	354613.42	1313608.70	Картометрический	1.00	-
165	354630.17	1313587.66	Картометрический	1.00	-
166	354651.58	1313560.47	Картометрический	1.00	-
167	354675.49	1313537.04	Картометрический	1.00	-
168	354689.53	1313531.61	Картометрический	1.00	-
169	354725.47	1313514.47	Картометрический	1.00	-
170	354741.25	1313516.02	Картометрический	1.00	-
171	354756.45	1313521.06	Картометрический	1.00	-
172	354777.75	1313536.74	Картометрический	1.00	-
173	354794.57	1313554.00	Картометрический	1.00	-
174	354809.04	1313563.67	Картометрический	1.00	-
175	354826.18	1313573.94	Картометрический	1.00	-
176	354841.67	1313582.74	Картометрический	1.00	-
177	354867.63	1313593.01	Картометрический	1.00	-
178	354900.02	1313605.39	Картометрический	1.00	-
179	354924.76	1313612.96	Картометрический	1.00	-
180	354936.87	1313611.95	Картометрический	1.00	-
181	354960.13	1313598.56	Картометрический	1.00	-
182	354994.11	1313571.41	Картометрический	1.00	-

1	2	3	4	5	6
183	355041.85	1313529.19	Картометрический	1.00	-
184	355081.28	1313496.27	Картометрический	1.00	-
185	355113.50	1313468.77	Картометрический	1.00	-
186	355148.37	1313446.51	Картометрический	1.00	-
187	355191.27	1313420.73	Картометрический	1.00	-
188	355229.53	1313402.72	Картометрический	1.00	-
189	355248.21	1313394.48	Картометрический	1.00	-
190	355288.30	1313379.18	Картометрический	1.00	-
191	355317.07	1313365.53	Картометрический	1.00	-
192	355350.24	1313351.38	Картометрический	1.00	-
193	355379.83	1313337.64	Картометрический	1.00	-
194	355399.28	1313328.00	Картометрический	1.00	-
195	355426.31	1313318.85	Картометрический	1.00	-
196	355468.43	1313310.43	Картометрический	1.00	-
197	355506.88	1313310.72	Картометрический	1.00	-
198	355564.96	1313324.97	Картометрический	1.00	-
199	355577.19	1313328.15	Картометрический	1.00	-
200	355656.79	1313351.59	Картометрический	1.00	-
201	355725.16	1313372.50	Картометрический	1.00	-
202	355747.23	1313379.39	Аналитический	0.10	-
203	355764.62	1313380.46	Аналитический	0.10	-
204	355769.72	1313379.59	Аналитический	0.10	-
205	355774.44	1313376.23	Аналитический	0.10	-
206	355776.20	1313373.53	Аналитический	0.10	-
207	355789.72	1313316.90	Аналитический	0.10	-
208	355814.97	1313217.61	Аналитический	0.10	-
209	355826.02	1313174.23	Аналитический	0.10	-
210	355874.53	1312991.29	Аналитический	0.10	-
211	355892.71	1312918.19	Аналитический	0.10	-
212	355909.31	1312829.33	Аналитический	0.10	-
213	355911.91	1312815.42	Аналитический	0.10	-
214	355923.11	1312684.33	Аналитический	0.10	-
215	355929.22	1312541.89	Аналитический	0.10	-
216	355918.52	1312490.65	Аналитический	0.10	-
217	355883.98	1312345.42	Аналитический	0.10	-
218	355877.15	1312334.93	Аналитический	0.10	-
219	355873.52	1312328.85	Аналитический	0.10	-
220	355869.27	1312325.28	Аналитический	0.10	-
221	355866.44	1312323.96	Аналитический	0.10	-
222	355861.14	1312320.21	Аналитический	0.10	-
223	355858.00	1312333.30	Картометрический	1.00	-
224	355844.22	1312329.85	Картометрический	1.00	-
225	355848.80	1312311.41	Аналитический	0.10	-
226	355746.23	1312253.99	Аналитический	0.10	-
227	355655.02	1312200.92	Аналитический	0.10	-
228	355534.22	1312136.49	Аналитический	0.10	-
229	355465.85	1312107.06	Аналитический	0.10	-
230	355397.08	1312085.97	Аналитический	0.10	-

1	2	3	4	5	6
231	355328.93	1312070.17	Аналитический	0.10	-
232	355291.36	1312065.06	Аналитический	0.10	-
233	355266.80	1312061.77	Аналитический	0.10	-
234	355248.49	1312060.80	Аналитический	0.10	-
235	355224.47	1312061.72	Аналитический	0.10	-
236	355204.66	1312063.45	Аналитический	0.10	-
237	355175.50	1312067.59	Аналитический	0.10	-
238	355113.28	1312080.07	Аналитический	0.10	-
239	355038.20	1312097.46	Аналитический	0.10	-
240	354979.43	1312110.17	Аналитический	0.10	-
241	354932.57	1312121.67	Аналитический	0.10	-
242	354885.77	1312136.94	Аналитический	0.10	-
243	354866.27	1312144.60	Аналитический	0.10	-
244	354846.68	1312153.64	Аналитический	0.10	-
245	354823.72	1312165.54	Аналитический	0.10	-
246	354801.44	1312176.88	Аналитический	0.10	-
247	354782.64	1312190.60	Аналитический	0.10	-
248	354771.95	1312199.50	Аналитический	0.10	-
249	354750.23	1312219.00	Аналитический	0.10	-
250	354711.85	1312256.68	Аналитический	0.10	-
251	354681.16	1312286.07	Аналитический	0.10	-
252	354661.47	1312305.36	Аналитический	0.10	-
253	354643.59	1312325.18	Аналитический	0.10	-
254	354603.80	1312368.85	Аналитический	0.10	-
255	354586.01	1312391.74	Аналитический	0.10	-
256	354579.71	1312400.24	Аналитический	0.10	-
257	354575.36	1312407.55	Аналитический	0.10	-
258	354562.58	1312429.80	Аналитический	0.10	-
259	354546.59	1312461.94	Аналитический	0.10	-
260	354531.03	1312498.36	Аналитический	0.10	-
261	354525.14	1312511.43	Аналитический	0.10	-
262	354524.34	1312516.93	Аналитический	0.10	-
263	354523.74	1312523.63	Аналитический	0.10	-
264	354519.77	1312570.60	Аналитический	0.10	-
265	354517.53	1312630.26	Аналитический	0.10	-
266	354516.38	1312675.12	Аналитический	0.10	-
267	354518.52	1312720.60	Аналитический	0.10	-
268	354519.31	1312745.99	Аналитический	0.10	-
269	354516.24	1312770.44	Аналитический	0.10	-
270	354511.87	1312790.79	Аналитический	0.10	-
271	354511.05	1312802.87	Аналитический	0.10	-
272	354512.56	1312809.58	Аналитический	0.10	-
273	354516.15	1312816.63	Аналитический	0.10	-
274	354521.33	1312823.28	Аналитический	0.10	-
275	354528.33	1312831.32	Аналитический	0.10	-
276	354535.91	1312839.64	Аналитический	0.10	-
277	354546.31	1312848.34	Аналитический	0.10	-
278	354572.84	1312867.18	Аналитический	0.10	-

1	2	3	4	5	6
279	354589.75	1312879.36	Аналитический	0.10	-
280	354601.86	1312890.11	Аналитический	0.10	-
281	354621.02	1312912.43	Аналитический	0.10	-
282	354667.05	1312967.18	Аналитический	0.10	-
283	354709.96	1313017.38	Аналитический	0.10	-
284	354726.66	1313038.15	Аналитический	0.10	-
285	354734.51	1313044.13	Аналитический	0.10	-
286	354750.86	1313056.50	Аналитический	0.10	-
287	354769.08	1313068.42	Аналитический	0.10	-
288	354776.47	1313072.41	Аналитический	0.10	-
289	354808.49	1313085.16	Аналитический	0.10	-
290	354845.79	1313101.31	Аналитический	0.10	-
291	354860.48	1313107.21	Аналитический	0.10	-
292	354857.18	1313117.01	Аналитический	0.10	-
293	354850.41	1313115.15	Аналитический	0.10	-
294	354845.35	1313116.48	Аналитический	0.10	-
295	354841.63	1313122.33	Аналитический	0.10	-
296	354832.86	1313118.34	Аналитический	0.10	-
297	354832.95	1313111.62	Аналитический	0.10	-
298	354828.83	1313107.63	Аналитический	0.10	-
299	354803.28	1313097.99	Аналитический	0.10	-
300	354771.58	1313086.21	Аналитический	0.10	-
301	354759.90	1313080.43	Аналитический	0.10	-
302	354750.19	1313074.58	Аналитический	0.10	-
303	354741.29	1313067.79	Аналитический	0.10	-
304	354739.52	1313069.96	Аналитический	0.10	-
305	354736.67	1313069.03	Аналитический	0.10	-
306	354737.60	1313066.18	Аналитический	0.10	-
307	354724.80	1313056.23	Аналитический	0.10	-
308	354716.69	1313048.91	Аналитический	0.10	-
309	354698.56	1313026.34	Аналитический	0.10	-
310	354654.95	1312975.42	Аналитический	0.10	-
311	354611.18	1312923.25	Аналитический	0.10	-
312	354588.40	1312897.10	Аналитический	0.10	-
313	354579.06	1312889.37	Аналитический	0.10	-
314	354565.77	1312879.81	Аналитический	0.10	-
315	354537.42	1312859.80	Аналитический	0.10	-
316	354525.31	1312849.14	Аналитический	0.10	-
317	354509.37	1312830.72	Аналитический	0.10	-
318	354501.65	1312820.09	Аналитический	0.10	-
319	354498.86	1312814.77	Аналитический	0.10	-
320	354496.83	1312805.53	Аналитический	0.10	-
321	354497.37	1312791.85	Аналитический	0.10	-
322	354502.96	1312768.72	Аналитический	0.10	-
323	354505.47	1312747.31	Аналитический	0.10	-
324	354504.68	1312720.99	Аналитический	0.10	-
325	354502.28	1312673.92	Аналитический	0.10	-
326	354503.04	1312630.36	Аналитический	0.10	-

1	2	3	4	5	6
327	354505.58	1312570.80	Аналитический	0.10	-
328	354509.15	1312522.93	Аналитический	0.10	-
329	354509.72	1312516.00	Аналитический	0.10	-
330	354510.39	1312510.96	Аналитический	0.10	-
331	354514.00	1312501.34	Аналитический	0.10	-
332	354533.03	1312458.48	Аналитический	0.10	-
333	354551.72	1312422.13	Аналитический	0.10	-
334	354562.92	1312402.04	Аналитический	0.10	-
335	354568.22	1312391.74	Аналитический	0.10	-
336	354574.61	1312384.14	Аналитический	0.10	-
337	354592.81	1312360.56	Аналитический	0.10	-
338	354633.89	1312315.38	Аналитический	0.10	-
339	354652.28	1312294.36	Аналитический	0.10	-
340	354671.97	1312276.27	Аналитический	0.10	-
341	354702.65	1312246.68	Аналитический	0.10	-
342	354740.83	1312210.20	Аналитический	0.10	-
343	354757.30	1312194.43	Аналитический	0.10	-
344	354764.05	1312187.80	Аналитический	0.10	-
345	354780.45	1312176.31	Аналитический	0.10	-
346	354797.60	1312162.90	Аналитический	0.10	-
347	354815.73	1312152.99	Аналитический	0.10	-
348	354840.46	1312141.02	Аналитический	0.10	-
349	354866.66	1312128.53	Аналитический	0.10	-
350	354879.29	1312124.01	Аналитический	0.10	-
351	354915.18	1312111.64	Аналитический	0.10	-
352	354927.41	1312108.05	Аналитический	0.10	-
353	354977.32	1312096.20	Аналитический	0.10	-
354	355024.20	1312085.66	Аналитический	0.10	-
355	355029.00	1312082.86	Аналитический	0.10	-
356	355030.64	1312072.58	Аналитический	0.10	-
357	355040.16	1312071.34	Аналитический	0.10	-
358	355043.15	1312080.40	Аналитический	0.10	-
359	355046.79	1312081.56	Аналитический	0.10	-
360	355050.49	1312081.76	Аналитический	0.10	-
361	355108.77	1312067.16	Аналитический	0.10	-
362	355170.85	1312055.49	Аналитический	0.10	-
363	355204.08	1312049.91	Аналитический	0.10	-
364	355220.83	1312047.92	Аналитический	0.10	-
365	355251.94	1312047.00	Аналитический	0.10	-
366	355263.11	1312046.99	Аналитический	0.10	-
367	355269.75	1312047.53	Аналитический	0.10	-
368	355293.05	1312050.78	Аналитический	0.10	-
369	355331.99	1312056.35	Аналитический	0.10	-
370	355401.32	1312074.75	Аналитический	0.10	-
371	355469.12	1312096.05	Аналитический	0.10	-
372	355540.72	1312124.97	Аналитический	0.10	-
373	355659.87	1312190.25	Аналитический	0.10	-
374	355762.68	1312248.53	Аналитический	0.10	-

1	2	3	4	5	6
375	355858.66	1312299.58	Аналитический	0.10	-
376	355860.37	1312302.04	Аналитический	0.10	-
377	355864.11	1312299.08	Аналитический	0.10	-
378	355867.44	1312294.13	Аналитический	0.10	-
379	355867.46	1312288.41	Аналитический	0.10	-
380	355858.21	1312256.41	Аналитический	0.10	-
381	355839.21	1312190.47	Аналитический	0.10	-
382	355837.12	1312165.32	Аналитический	0.10	-
383	355842.01	1312124.08	Аналитический	0.10	-
1	355859.35	1312069.11	Аналитический	0.10	-
3. Сведения о характерных точках части (частей) границы объекта					
Обозначение характерных точек части границы	Координаты, м		Метод определения координат характерной точки	Средняя квадратическая погрешность положения характерной точки (Mt), м	Описание обозначения точки на местности (при наличии)
	X	Y			
1	2	3	4	5	6
Часть №					
-	-	-	-	-	-

Раздел 3

Сведения о местоположении измененных (уточненных) границ объекта							
1. Система координат: -							
2. Сведения о характерных точках границ объекта							
Обозначение характерных точек границ	Существующие координаты, м		Измененные (уточненные) координаты, м		Метод определения координат характерной точки	Средняя квадратическая погрешность положения характерной точки (Mt), м	Описание обозначения точки на местности (при наличии)
	X	Y	X	Y			
1	2	3	4	5	6	7	8
-	-	-	-	-	-	-	-
3. Сведения о характерных точках части (частей) границы объекта							
Часть №							
-	-	-	-	-	-	-	-

».

ОПИСАНИЕ МЕСТОПОЛОЖЕНИЯ ГРАНИЦ

Зона железнодорожного транспорта слободы Шапошниковка - ИТ2/1

 (наименование объекта, местоположение границ которого описано
 (далее - объект))

Раздел 1

Сведения об объекте		
№ п/п	Характеристики объекта	Описание характеристик
1	2	3
1	Местоположение объекта	Воронежская область, Ольховатский муниципальный район, Шапошниковское сельское поселение, слобода Шапошниковка
2	Площадь объекта \pm величина погрешности определения площади ($P \pm \Delta P$)	41263 \pm 711 м ²
3	Иные характеристики объекта	-

Раздел 2

Сведения о местоположении границ объекта					
1. Система координат: МСК - 36, зона 1					
2. Сведения о характерных точках границ объекта					
Обозначение характерных точек границ	Координаты, м		Метод определения координат характерной точки	Средняя квадратическая погрешность положения характерной точки (M _t), м	Описание обозначения точки на местности (при наличии)
	X	Y			
1	2	3	4	5	6
1	355859.35	1312069.11	Аналитический	0.10	-
2	355842.01	1312124.08	Аналитический	0.10	-
3	355832.63	1312014.92	Аналитический	0.10	-
1	355859.35	1312069.11	Аналитический	0.10	-
4	355869.24	1312104.16	Аналитический	0.10	-
5	355888.16	1312162.81	Картометрический	1.00	-
6	355912.82	1312260.86	Картометрический	1.00	-
7	355924.15	1312329.22	Картометрический	1.00	-
8	355940.48	1312400.53	Картометрический	1.00	-
9	355958.21	1312485.59	Картометрический	1.00	-
10	355988.72	1312630.10	Картометрический	1.00	-
11	356013.37	1312741.44	Картометрический	1.00	-
12	356034.13	1312812.83	Картометрический	1.00	-
13	356077.88	1313060.02	Картометрический	1.00	-
14	356075.18	1313069.57	Аналитический	0.10	-
15	356056.42	1313355.77	Аналитический	0.10	-
16	356050.06	1313432.40	Аналитический	0.10	-
17	356059.50	1313434.82	Картометрический	1.00	-
18	356040.57	1313615.60	Аналитический	0.10	-
19	356035.12	1313679.12	Аналитический	0.10	-
20	356033.45	1313727.90	Картометрический	1.00	-
21	356017.85	1314047.83	Аналитический	0.10	-
22	355987.14	1314067.38	Картометрический	1.00	-
23	356029.34	1313553.33	Картометрический	1.00	-
24	356035.02	1313453.12	Картометрический	1.00	-
25	356046.11	1313369.15	Аналитический	0.10	-
26	356043.70	1313352.46	Картометрический	1.00	-
27	356050.78	1313206.32	Картометрический	1.00	-
28	356056.01	1313045.27	Картометрический	1.00	-
29	356004.01	1312779.90	Картометрический	1.00	-
30	355951.20	1312552.81	Аналитический	0.10	-
31	355938.45	1312485.21	Аналитический	0.10	-
32	355907.74	1312353.46	Аналитический	0.10	-
33	355903.62	1312339.21	Аналитический	0.10	-
34	355861.19	1312192.25	Аналитический	0.10	-

1	2	3	4	5	6
35	355858.65	1312157.38	Аналитический	0.10	-
36	355861.92	1312132.12	Аналитический	0.10	-
37	355868.22	1312107.45	Аналитический	0.10	-
4	355869.24	1312104.16	Аналитический	0.10	-
3. Сведения о характерных точках части (частей) границы объекта					
Обозначение характерных точек части границы	Координаты, м		Метод определения координат характерной точки	Средняя квадратическая погрешность положения характерной точки (Mt), м	Описание обозначения точки на местности (при наличии)
	X	Y			
1	2	3	4	5	6
Часть №					
-	-	-	-	-	-

Раздел 4
План границ объекта

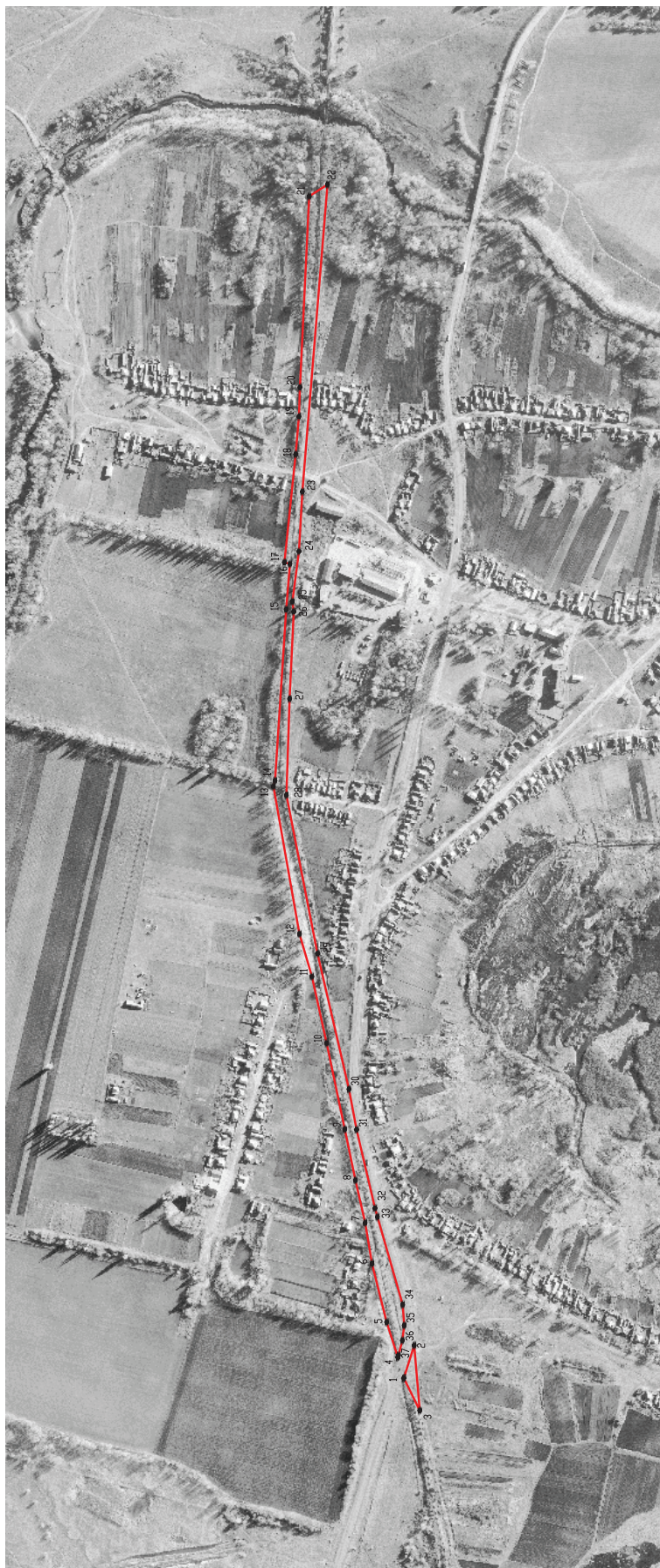

Используемые условные знаки и обозначения:

- границы территориальной зоны
- характеристика точки границ территориальной зоны

Масштаб 1:5000

Заместитель руководителя БУВО «Нормативно-проектный центр»
 Подпись: *А.В. Розалтов* Дата « 16 » ноября 2020 г.
 Место для оттиска печати (уби пайвучу) лая, составившего описание местоположения границ объекта



ГРАФИЧЕСКОЕ ОПИСАНИЕ

местоположения границ

Зона сельскохозяйственного использования в границах населенного пункта
слободы Шапошниковка - СХ1/1

(наименование объекта, местоположение границ которого описано (далее - объект))

Раздел 1

Сведения об объекте		
№ п/п	Характеристики объекта	Описание характеристик
1	2	3
1	Местоположение объекта	Воронежская область, Ольховатский муниципальный район, Шапошниковское сельское поселение, слобода Шапошниковка
2	Площадь объекта \pm величина погрешности определения площади ($P \pm \Delta P$)	-
3	Иные характеристики объекта	-

Раздел 2

Сведения о местоположении границ объекта					
1. Система координат: МСК - 36, зона 1					
2. Сведения о характерных точках границ объекта					
Обозначение характерных точек границ	Координаты, м		Метод определения координат характерной точки	Средняя квадратическая погрешность положения характерной точки (Mt), м	Описание обозначения точки на местности (при наличии)
	X	Y			
1	2	3	4	5	6
1	355738.14	1312455.41	Картометрический	1.00	-
2	355774.94	1312501.89	Картометрический	1.00	-
3	355793.53	1312589.83	Картометрический	1.00	-
4	355784.01	1312634.91	Аналитический	0.10	-
5	355777.21	1312663.45	Аналитический	0.30	-
6	355774.44	1312672.07	Аналитический	0.30	-
7	355793.18	1312679.62	Картометрический	1.00	-
8	355785.59	1312738.19	Картометрический	1.00	-
9	355775.32	1312799.97	Картометрический	1.00	-
10	355768.35	1312828.45	Картометрический	1.00	-
11	355748.21	1312869.51	Картометрический	1.00	-
12	355722.84	1312904.56	Картометрический	1.00	-
13	355698.43	1312931.48	Картометрический	1.00	-
14	355673.49	1312947.57	Картометрический	1.00	-
15	355662.10	1312926.41	Аналитический	0.30	-
16	355601.59	1312956.86	Картометрический	1.00	-
17	355568.47	1312964.02	Картометрический	1.00	-
18	355535.93	1312962.09	Картометрический	1.00	-
19	355456.13	1312962.47	Картометрический	1.00	-
20	355372.46	1312965.96	Картометрический	1.00	-
21	355293.83	1312976.42	Картометрический	1.00	-
22	355186.33	1312978.36	Картометрический	1.00	-
23	355149.23	1312957.49	Аналитический	0.30	-
24	355167.74	1312872.99	Картометрический	1.00	-
25	355100.93	1312853.23	Картометрический	1.00	-
26	354964.39	1312830.06	Аналитический	0.20	-
27	354951.55	1312819.87	Картометрический	1.00	-
28	354965.54	1312771.11	Картометрический	1.00	-
29	354872.76	1312755.62	Картометрический	1.00	-
30	354874.31	1312640.57	Картометрический	1.00	-
31	354856.88	1312620.43	Картометрический	1.00	-
32	354853.78	1312554.58	Картометрический	1.00	-
33	354927.77	1312542.18	Картометрический	1.00	-
34	354968.83	1312567.75	Картометрический	1.00	-
35	355072.12	1312464.22	Картометрический	1.00	-
36	354972.08	1312373.78	Картометрический	1.00	-

1	2	3	4	5	6
37	355003.32	1312345.34	Картометрический	1.00	-
38	355059.73	1312402.88	Картометрический	1.00	-
39	355072.97	1312386.64	Картометрический	1.00	-
40	355120.06	1312432.49	Картометрический	1.00	-
41	355137.34	1312420.58	Картометрический	1.00	-
42	355125.45	1312408.67	Картометрический	1.00	-
43	355077.02	1312362.46	Картометрический	1.00	-
44	355030.78	1312313.06	Аналитический	0.30	-
45	354955.60	1312235.76	Аналитический	0.10	-
46	354974.84	1312215.94	Аналитический	0.10	-
47	355050.95	1312296.37	Картометрический	1.00	-
48	355061.25	1312286.57	Картометрический	1.00	-
49	355074.57	1312276.48	Картометрический	1.00	-
50	355078.74	1312280.93	Картометрический	1.00	-
51	355087.50	1312279.29	Картометрический	1.00	-
52	355095.41	1312288.06	Картометрический	1.00	-
53	355107.21	1312276.11	Картометрический	1.00	-
54	355081.97	1312246.72	Картометрический	1.00	-
55	355134.25	1312199.84	Картометрический	1.00	-
56	355229.28	1312190.89	Картометрический	1.00	-
57	355345.16	1312199.60	Картометрический	1.00	-
58	355374.30	1312200.02	Картометрический	1.00	-
59	355395.87	1312200.96	Картометрический	1.00	-
60	355469.88	1312211.41	Картометрический	1.00	-
61	355487.55	1312218.27	Картометрический	1.00	-
62	355485.03	1312244.00	Картометрический	1.00	-
63	355501.46	1312271.80	Картометрический	1.00	-
64	355538.41	1312319.44	Картометрический	1.00	-
65	355614.33	1312411.81	Картометрический	1.00	-
66	355623.19	1312417.93	Картометрический	1.00	-
67	355634.80	1312425.93	Картометрический	1.00	-
68	355681.19	1312420.94	Картометрический	1.00	-
1	355738.14	1312455.41	Картометрический	1.00	-
69	354437.54	1313097.59	Аналитический	0.20	-
70	354425.60	1313195.56	Аналитический	0.20	-
71	354407.93	1313235.53	Аналитический	0.20	-
72	354361.15	1313358.19	Аналитический	0.20	-
73	354317.18	1313463.37	Аналитический	0.20	-
74	354299.44	1313495.80	Аналитический	0.20	-
75	354263.21	1313480.31	Аналитический	0.20	-
76	354246.10	1313477.96	Аналитический	0.20	-
77	354201.13	1313482.51	Аналитический	0.20	-
78	354146.51	1313426.35	Аналитический	0.20	-
79	354123.35	1313395.48	Аналитический	0.20	-
80	354102.23	1313368.77	Аналитический	0.20	-
81	354061.13	1313360.47	Аналитический	0.10	-
82	354076.33	1313139.93	Аналитический	0.10	-

1	2	3	4	5	6
83	354151.38	1313108.63	Аналитический	0.10	-
84	354198.53	1313033.95	Аналитический	0.10	-
85	354332.71	1313078.67	Аналитический	0.20	-
69	354437.54	1313097.59	Аналитический	0.20	-
					-
86	353933.74	1314355.96	Картометрический	1.00	-
87	353956.05	1314395.65	Картометрический	1.00	-
88	353904.26	1314419.72	Картометрический	1.00	-
89	353842.52	1314457.76	Картометрический	1.00	-
90	353791.17	1314517.30	Картометрический	1.00	-
91	353695.52	1314638.75	Картометрический	1.00	-
92	353649.74	1314719.01	Картометрический	1.00	-
93	353625.29	1314784.25	Картометрический	1.00	-
94	353566.14	1314759.95	Картометрический	1.00	-
95	353648.80	1314689.57	Картометрический	1.00	-
96	353690.72	1314636.35	Картометрический	1.00	-
97	353763.74	1314542.46	Картометрический	1.00	-
98	353809.25	1314482.41	Картометрический	1.00	-
99	353823.91	1314465.70	Картометрический	1.00	-
100	353841.04	1314449.47	Картометрический	1.00	-
101	353860.30	1314431.50	Картометрический	1.00	-
102	353888.89	1314404.39	Картометрический	1.00	-
86	353933.74	1314355.96	Картометрический	1.00	-

3. Сведения о характерных точках части (частей) границы объекта

Обозначение характерных точек части границы	Координаты, м		Метод определения координат характерной точки	Средняя квадратическая погрешность положения характерной точки (Mt), м	Описание обозначения точки на местности (при наличии)
	X	Y			
1	2	3	4	5	6
Часть №					
-	-	-	-	-	-

Раздел 3

Сведения о местоположении измененных (уточненных) границ объекта							
1. Система координат: -							
2. Сведения о характерных точках границ объекта							
Обозначение характерных точек границ	Существующие координаты, м		Измененные (уточненные) координаты, м		Метод определения координат характерной точки	Средняя квадратическая погрешность положения характерной точки (Mt), м	Описание обозначения точки на местности (при наличии)
	X	Y	X	Y			
1	2	3	4	5	6	7	8
-	-	-	-	-	-	-	-
3. Сведения о характерных точках части (частей) границы объекта							
Часть №							
-	-	-	-	-	-	-	-

».

ОПИСАНИЕ МЕСТОПОЛОЖЕНИЯ ГРАНИЦ

Зона сельскохозяйственного производства слободы Шапошниковка - СХ2/1

(наименование объекта, местоположение границ которого описано
(далее - объект)

Раздел 1

Сведения об объекте		
№ п/п	Характеристики объекта	Описание характеристик
1	2	3
1	Местоположение объекта	Воронежская область, Ольховатский муниципальный район, Шапошниковское сельское поселение, слобода Шапошниковка
2	Площадь объекта \pm величина погрешности определения площади ($P \pm \Delta P$)	63743 \pm -884 м ²
3	Иные характеристики объекта	-

Раздел 2

Сведения о местоположении границ объекта					
1. Система координат: МСК - 36, зона 1					
2. Сведения о характерных точках границ объекта					
Обозначение характерных точек границ	Координаты, м		Метод определения координат характерной точки	Средняя квадратическая погрешность положения характерной точки (Mt), м	Описание обозначения точки на местности (при наличии)
	X	Y			
1	2	3	4	5	6
1	356043.70	1313352.46	Картометрический	1.00	-
2	356046.11	1313369.15	Аналитический	0.10	-
3	356035.02	1313453.12	Картометрический	1.00	-
4	356029.34	1313553.33	Картометрический	1.00	-
5	356010.83	1313547.18	Аналитический	0.10	-
6	355944.01	1313527.09	Аналитический	0.10	-
7	355851.78	1313464.45	Картометрический	1.00	-
8	355835.52	1313447.60	Картометрический	1.00	-
9	355821.83	1313432.24	Картометрический	1.00	-
10	355800.21	1313416.82	Картометрический	1.00	-
11	355789.86	1313412.08	Аналитический	0.10	-
12	355796.60	1313382.32	Аналитический	0.10	-
13	355811.25	1313321.50	Аналитический	0.10	-
14	355814.35	1313310.23	Картометрический	1.00	-
15	355866.90	1313322.47	Картометрический	1.00	-
16	355890.03	1313326.04	Картометрический	1.00	-
17	355904.11	1313267.38	Картометрический	1.00	-
18	355917.05	1313205.10	Картометрический	1.00	-
19	355982.95	1313223.95	Картометрический	1.00	-
20	355955.06	1313335.51	Картометрический	1.00	-
1	356043.70	1313352.46	Картометрический	1.00	-
21	354832.95	1313111.62	Аналитический	0.10	-
22	354832.86	1313118.34	Аналитический	0.10	-
23	354740.86	1313242.15	Картометрический	1.00	-
24	354734.33	1313219.98	Картометрический	1.00	-
25	354716.69	1313048.91	Аналитический	0.10	-
26	354724.80	1313056.23	Аналитический	0.10	-
27	354737.60	1313066.18	Аналитический	0.10	-
28	354736.67	1313069.03	Аналитический	0.10	-
29	354739.52	1313069.96	Аналитический	0.10	-
30	354741.29	1313067.79	Аналитический	0.10	-
31	354750.19	1313074.58	Аналитический	0.10	-
32	354759.90	1313080.43	Аналитический	0.10	-
33	354771.58	1313086.21	Аналитический	0.10	-
34	354803.28	1313097.99	Аналитический	0.10	-

1	2	3	4	5	6
35	354828.83	1313107.63	Аналитический	0.10	-
21	354832.95	1313111.62	Аналитический	0.10	-
36	353352.28	1314816.62	Аналитический	0.10	-
37	353330.16	1314923.19	Аналитический	2.50	-
38	353292.95	1314909.25	Картометрический	1.00	-
39	353294.44	1314815.95	Картометрический	1.00	-
36	353352.28	1314816.62	Аналитический	0.10	-
3. Сведения о характерных точках части (частей) границы объекта					
Обозначение характерных точек части границы	Координаты, м		Метод определения координат характерной точки	Средняя квадратическая погрешность положения характерной точки (Mt), м	Описание обозначения точки на местности (при наличии)
	X	Y			
1	2	3	4	5	6
Часть №					
-	-	-	-	-	-

Лист № 1

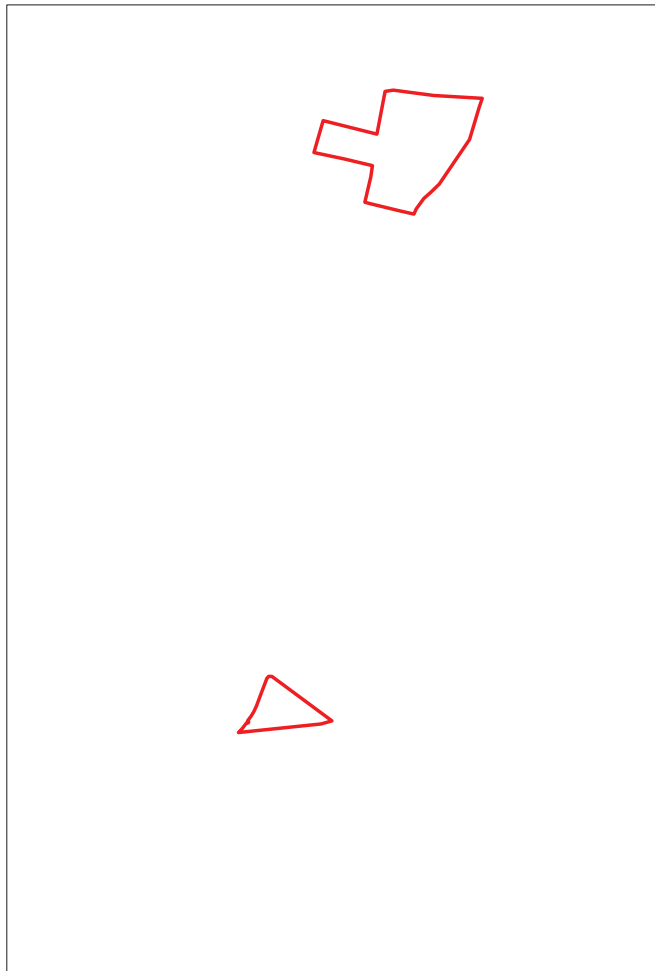

Используемые условные знаки и обозначения:

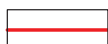

границы территориальной зоны

Масштаб 1:10000

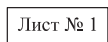

область и номер листа плана границ объекта

Лист № 2



Заместитель руководителя БУВО «Нормативно-проектный центр»

Подпись  А.В. Ромашов Дата « 16 » ноября 2020 г.

Место для оттиска печати (при наличии) лица, составившего описание местоположения границ объекта



План границ объекта

Лист № 1



Используемые условные знаки и обозначения :

Масштаб 1:5000

- границы территориальной зоны
- 1 характерная точка границ территориальной зоны

Заместитель руководителя БУВО «Нормативно-проектный центр»

Подпись  А.В. Ромашов Дата « 16 » ноября 2020 г.

Место для оттиска печати (при наличии) лица, составившего описание местоположения границ объекта



План границ объекта

Лист № 2



Масштаб 1:1000

Используемые условные знаки и обозначения :



границы территориальной зоны



● 36

характерная точка границ территориальной зоны

Заместитель руководителя БУВО «Нормативно-проектный центр»

Подпись  А.В. Ромашов Дата « 16 » ноября 2020 г.

Место для оттиска печати (при наличии) лица, составившего описание местоположения границ объекта



ОПИСАНИЕ МЕСТОПОЛОЖЕНИЯ ГРАНИЦ

Зона природных территорий и защитного озеленения слободы Шапошниковка - Р1/1

(наименование объекта, местоположение границ которого описано
(далее - объект)

Раздел 1

Сведения об объекте		
№ п/п	Характеристики объекта	Описание характеристик
1	2	3
1	Местоположение объекта	Воронежская область, Ольховатский муниципальный район, Шапошниковское сельское поселение, слобода Шапошниковка
2	Площадь объекта \pm величина погрешности определения площади ($P \pm \Delta P$)	7317 \pm 299 м ²
3	Иные характеристики объекта	-

Раздел 2

Сведения о местоположении границ объекта					
1. Система координат: МСК - 36, зона 1					
2. Сведения о характерных точках границ объекта					
Обозначение характерных точек границ	Координаты, м		Метод определения координат характерной точки	Средняя квадратическая погрешность положения характерной точки (Mt), м	Описание обозначения точки на местности (при наличии)
	X	Y			
1	2	3	4	5	6
1	355998.34	1313155.96	Картометрический	1.00	-
2	355982.95	1313223.95	Картометрический	1.00	-
3	355917.05	1313205.10	Картометрический	1.00	-
4	355850.11	1313179.22	Аналитический	0.10	-
5	355857.35	1313149.91	Картометрический	1.00	-
6	355915.38	1313169.15	Картометрический	1.00	-
7	355928.61	1313135.04	Картометрический	1.00	-
1	355998.34	1313155.96	Картометрический	1.00	-
3. Сведения о характерных точках части (частей) границы объекта					
Обозначение характерных точек части границы	Координаты, м		Метод определения координат характерной точки	Средняя квадратическая погрешность положения характерной точки (Mt), м	Описание обозначения точки на местности (при наличии)
	X	Y			
1	2	3	4	5	6
Часть №					
-	-	-	-	-	-

Раздел 4

План границ объекта



Масштаб 1:1000

Используемые условные знаки и обозначения :

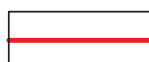

границы территориальной зоны

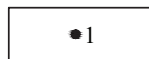

характерная точка границ территориальной зоны

Заместитель руководителя БУВО «Нормативно-проектный центр»

Подпись  А.В. Ромашов Дата « 16 » ноября 2020 г.

Место для оттиска печати (при наличии) лица, составившего описание местоположения границ объекта



ОПИСАНИЕ МЕСТОПОЛОЖЕНИЯ ГРАНИЦ

Зона ритуальных объектов слободы Шапошниковка - СН1/1

(наименование объекта, местоположение границ которого описано
(далее - объект)

Раздел 1

Сведения об объекте		
№ п/п	Характеристики объекта	Описание характеристик
1	2	3
1	Местоположение объекта	Воронежская область, Ольховатский муниципальный район, Шапошниковское сельское поселение, слобода Шапошниковка
2	Площадь объекта \pm величина погрешности определения площади ($P \pm \text{Дельта } P$)	18264+/-473 м ²
3	Иные характеристики объекта	-

Раздел 2

Сведения о местоположении границ объекта					
1. Система координат: МСК - 36, зона 1					
2. Сведения о характерных точках границ объекта					
Обозначение характерных точек границ	Координаты, м		Метод определения координат характерной точки	Средняя квадратическая погрешность положения характерной точки (Mt), м	Описание обозначения точки на местности (при наличии)
	X	Y			
1	2	3	4	5	6
1	355917.05	1313205.10	Картометрический	1.00	-
2	355904.11	1313267.38	Картометрический	1.00	-
3	355890.03	1313326.04	Картометрический	1.00	-
4	355866.90	1313322.47	Аналитический	0.10	-
5	355814.35	1313310.23	Картометрический	1.00	-
6	355850.11	1313179.22	Картометрический	1.00	-
1	355917.05	1313205.10	Картометрический	1.00	-
7	354267.60	1313751.96	Картометрический	1.00	-
8	354237.49	1313827.15	Картометрический	1.00	-
9	354249.66	1313835.89	Картометрический	1.00	-
10	354241.41	1313868.11	Картометрический	1.00	-
11	354229.72	1313869.83	Картометрический	1.00	-
12	354211.69	1313869.94	Картометрический	1.00	-
13	354199.82	1313872.61	Картометрический	1.00	-
14	354162.30	1313846.15	Картометрический	1.00	-
15	354216.20	1313730.53	Картометрический	1.00	-
7	354267.60	1313751.96	Картометрический	1.00	-
3. Сведения о характерных точках части (частей) границы объекта					
Обозначение характерных точек части границы	Координаты, м		Метод определения координат характерной точки	Средняя квадратическая погрешность положения характерной точки (Mt), м	Описание обозначения точки на местности (при наличии)
	X	Y			
1	2	3	4	5	6
Часть №					
-	-	-	-	-	-

Раздел 4

План границ объекта

Схема расположения листов плана границ объекта
Лист № 1

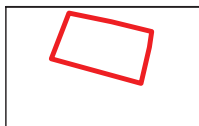

Лист № 2

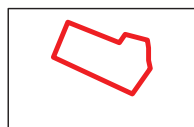

Используемые условные знаки и обозначения:

Масштаб 1:10000

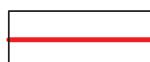

границы территориальной зоны



область и номер листа плана границ объекта

Заместитель руководителя БУВО «Нормативно-проектный центр»

Подпись  А.В. Ромашов Дата « 16 » ноября 2020 г.

Место для оттиска печати (при наличии) лица, составившего описание местоположения границ объекта



План границ объекта

Лист № 1



Используемые условные знаки и обозначения:



границы территориальной зоны



характерная точка границ территориальной зоны

Масштаб 1:1000

Заместитель руководителя БУВО «Нормативно-проектный центр»

Подпись  А.В. Ромашов Дата « 16 » ноября 2020 г.

Место для оттиска печати (при наличии) лица, составившего описание местоположения границ объекта



План границ объекта

Лист № 2

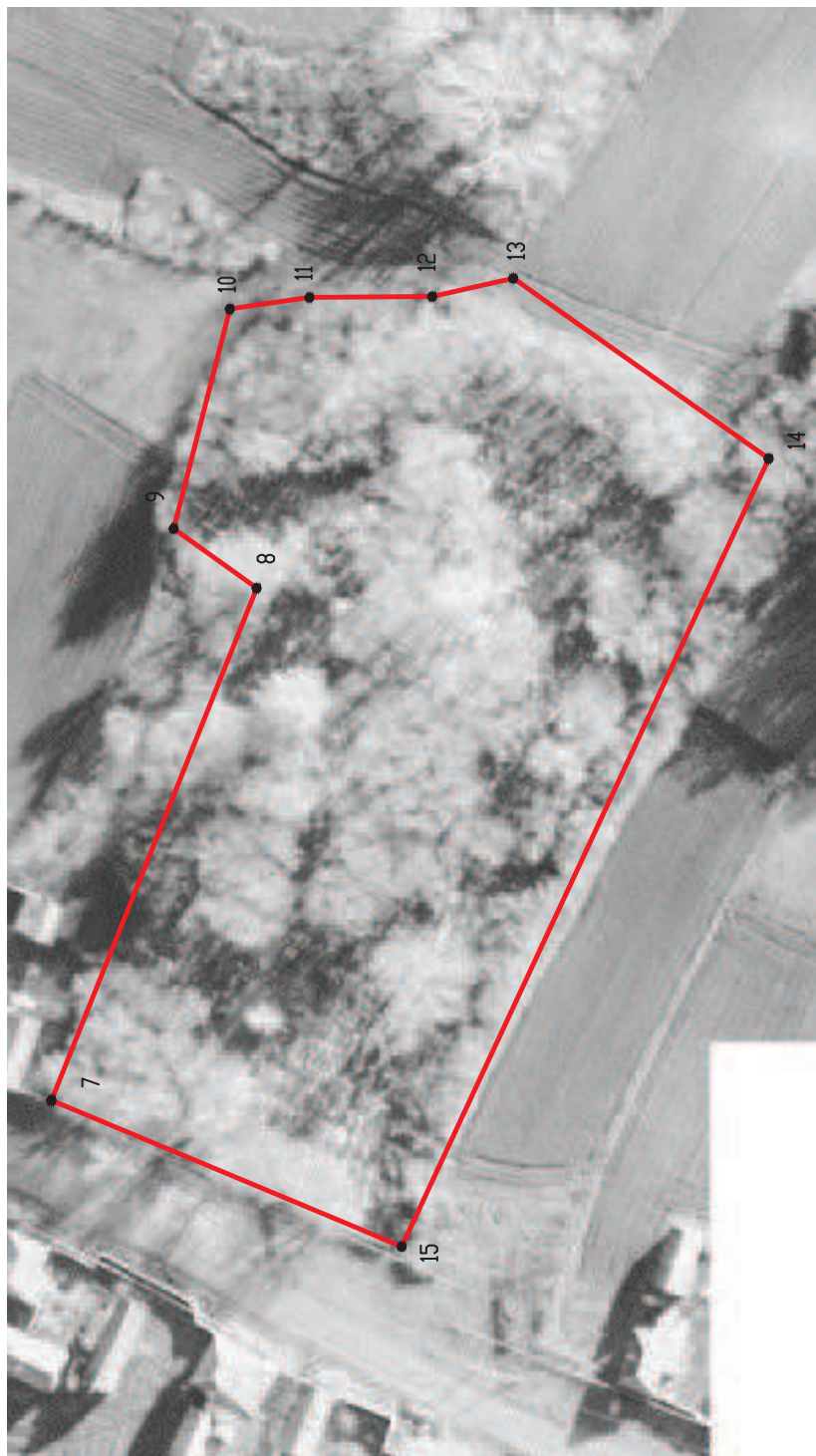

Масштаб 1:1000

Используемые условные знаки и обозначения:

	границы территориальной зоны
---	------------------------------

	характерная точка границ территориальной зоны
---	---

Заместитель руководителя БУВО «Нормативно-проектный центр»

Подпись  А. В. Ромашов Дата « 16 » ноября 2020 г.

Место для оттиска печати (при наличии) лица, составившего описание местоположения границ объекта



Приложение № 2
к правилам землепользования и застройки
Шапошниковского сельского поселения
Ольховатского муниципального района
Воронежской области

**СВЕДЕНИЯ О ГРАНИЦАХ ТЕРРИТОРИАЛЬНЫХ ЗОН,
СОДЕРЖАЩИЕ ГРАФИЧЕСКОЕ ОПИСАНИЕ МЕСТОПОЛОЖЕНИЯ
ГРАНИЦ ТЕРРИТОРИАЛЬНЫХ ЗОН, ПЕРЕЧЕНЬ КООРДИНАТ
ХАРАКТЕРНЫХ ТОЧЕК ГРАНИЦ ТЕРРИТОРИАЛЬНЫХ ЗОН
ХУТОРА ПЕСЧАНЫЙ**

ОПИСАНИЕ МЕСТОПОЛОЖЕНИЯ ГРАНИЦ

Зона застройки индивидуальными жилыми домами хутора Песчаный - Ж1/2

(наименование объекта, местоположение границ которого описано
(далее - объект)

Раздел 1

Сведения об объекте		
№ п/п	Характеристики объекта	Описание характеристик
1	2	3
1	Местоположение объекта	Воронежская область, Ольховатский муниципальный район, Шапошниковское сельское поселение, хутор Песчаный
2	Площадь объекта \pm величина погрешности определения площади ($P \pm \Delta P$)	429337 \pm 2293 м ²
3	Иные характеристики объекта	-

Раздел 2

Сведения о местоположении границ объекта					
1. Система координат: МСК - 36, зона 1					
2. Сведения о характерных точках границ объекта					
Обозначение характерных точек границ	Координаты, м		Метод определения координат характерной точки	Средняя квадратическая погрешность положения характерной точки (M _t), м	Описание обозначения точки на местности (при наличии)
	X	Y			
1	2	3	4	5	6
1	354170.03	1314975.92	Картометрический	1.00	-
2	354168.98	1314983.02	Картометрический	1.00	-
3	354165.83	1314988.06	Картометрический	1.00	-
4	354141.00	1315007.52	Картометрический	1.00	-
5	354110.31	1315031.24	Картометрический	1.00	-
6	354092.57	1315045.42	Картометрический	1.00	-
7	354081.26	1315054.25	Картометрический	1.00	-
8	354059.99	1315070.85	Картометрический	1.00	-
9	354039.34	1315086.97	Картометрический	1.00	-
10	354017.60	1315104.47	Картометрический	1.00	-
11	353989.40	1315126.38	Картометрический	1.00	-
12	353963.15	1315147.59	Картометрический	1.00	-
13	353926.67	1315178.85	Картометрический	1.00	-
14	353895.51	1315207.55	Картометрический	1.00	-
15	353878.44	1315222.68	Картометрический	1.00	-
16	353816.83	1315280.29	Картометрический	1.00	-
17	353772.36	1315323.55	Картометрический	1.00	-
18	353741.52	1315356.20	Картометрический	1.00	-
19	353699.27	1315400.75	Картометрический	1.00	-
20	353670.89	1315433.21	Картометрический	1.00	-
21	353623.82	1315485.42	Картометрический	1.00	-
22	353597.57	1315514.83	Картометрический	1.00	-
23	353572.39	1315542.50	Аналитический	0.10	-
24	353538.86	1315578.30	Аналитический	0.10	-
25	353502.43	1315618.59	Аналитический	0.10	-
26	353492.37	1315630.56	Аналитический	0.10	-
27	353505.82	1315642.46	Аналитический	0.10	-
28	353516.09	1315630.33	Аналитический	0.10	-
29	353552.10	1315590.48	Аналитический	0.10	-
30	353585.67	1315554.65	Аналитический	0.10	-
31	353610.95	1315526.89	Картометрический	1.00	-
32	353637.22	1315497.44	Картометрический	1.00	-
33	353684.35	1315445.17	Картометрический	1.00	-
34	353712.59	1315412.87	Картометрический	1.00	-
35	353754.60	1315368.58	Картометрический	1.00	-
36	353780.96	1315340.70	Картометрический	1.00	-



1	2	3	4	5	6
37	353938.44	1315489.33	Аналитический	2.50	-
38	353838.41	1315696.24	Аналитический	2.50	-
39	353827.15	1315719.90	Картометрический	1.00	-
40	353869.25	1315752.49	Картометрический	1.00	-
41	353762.19	1315869.61	Картометрический	1.00	-
42	353729.96	1315904.30	Картометрический	1.00	-
43	353622.49	1315807.10	Картометрический	1.00	-
44	353552.92	1315747.16	Аналитический	0.10	-
45	353535.94	1315734.64	Аналитический	0.10	-
46	353503.77	1315703.69	Аналитический	0.10	-
47	353479.59	1315691.59	Аналитический	0.10	-
48	353455.59	1315678.08	Аналитический	0.10	-
49	353452.42	1315671.38	Аналитический	0.10	-
50	353439.75	1315660.24	Аналитический	0.10	-
51	353421.94	1315640.39	Аналитический	0.10	-
52	353405.06	1315635.76	Аналитический	0.10	-
53	353378.44	1315601.68	Аналитический	0.10	-
54	353361.09	1315585.28	Аналитический	0.10	-
55	353345.04	1315574.00	Аналитический	0.10	-
56	353305.66	1315530.88	Аналитический	0.10	-
57	353284.20	1315516.67	Аналитический	0.10	-
58	353275.11	1315504.78	Аналитический	0.10	-
59	353271.16	1315480.14	Картометрический	1.00	-
60	353815.45	1314819.85	Картометрический	1.00	-
61	353886.67	1314872.56	Картометрический	1.00	-
62	353916.88	1314845.53	Картометрический	1.00	-
63	353955.23	1314811.96	Картометрический	1.00	-
64	353999.93	1314778.19	Картометрический	1.00	-
65	354134.84	1314921.07	Картометрический	1.00	-
66	354166.48	1314966.24	Картометрический	1.00	-
1	354170.03	1314975.92	Картометрический	1.00	-

3. Сведения о характерных точках части (частей) границы объекта

Обозначение характерных точек части границы	Координаты, м		Метод определения координат характерной точки	Средняя квадратическая погрешность положения характерной точки (Mt), м	Описание обозначения точки на местности (при наличии)
	X	Y			
1	2	3	4	5	6
Часть №					
-	-	-	-	-	-



Используемые условные знаки и обозначения:

-  границы территориальной зоны
-  границы муниципального образования
-  характерная точка границ территориальной зоны

Масштаб 1:5000

Заместитель руководителя БУВО «Нормативно-проектный центр»

Подпись:  А.В. Ромашов Дата « 16 » ноября 2020 г.

Место для оттиска печати (при наличии) лица, составившего описание местоположения границ объекта



ОПИСАНИЕ МЕСТОПОЛОЖЕНИЯ ГРАНИЦ

Зона улиц, дорог, инженерной и транспортной инфраструктуры хутора Песчаный - ИТ1/2

(наименование объекта, местоположение границ которого описано
(далее - объект)

Раздел 1

Сведения об объекте		
№ п/п	Характеристики объекта	Описание характеристик
1	2	3
1	Местоположение объекта	Воронежская область, Ольховатский муниципальный район, Шапошниковское сельское поселение, хутор Песчаный
2	Площадь объекта \pm величина погрешности определения площади ($P \pm \Delta P$)	2139 \pm 162 м ²
3	Иные характеристики объекта	-

Раздел 2

Сведения о местоположении границ объекта					
1. Система координат: МСК - 36, зона 1					
2. Сведения о характерных точках границ объекта					
Обозначение характерных точек границ	Координаты, м		Метод определения координат характерной точки	Средняя квадратическая погрешность положения характерной точки (Mt), м	Описание обозначения точки на местности (при наличии)
	X	Y			
1	2	3	4	5	6
1	353585.67	1315554.65	Аналитический	0.10	-
2	353552.10	1315590.48	Аналитический	0.10	-
3	353516.09	1315630.33	Аналитический	0.10	-
4	353505.82	1315642.46	Аналитический	0.10	-
5	353492.37	1315630.56	Аналитический	0.10	-
6	353502.43	1315618.59	Аналитический	0.10	-
7	353538.86	1315578.30	Аналитический	0.10	-
8	353572.39	1315542.50	Аналитический	0.10	-
1	353585.67	1315554.65	Аналитический	0.10	-
3. Сведения о характерных точках части (частей) границы объекта					
Обозначение характерных точек части границы	Координаты, м		Метод определения координат характерной точки	Средняя квадратическая погрешность положения характерной точки (Mt), м	Описание обозначения точки на местности (при наличии)
	X	Y			
1	2	3	4	5	6
Часть №					
-	-	-	-	-	-

Раздел 4

План границ объекта



Используемые условные знаки и обозначения :



границы территориальной зоны



характерная точка границ территориальной зоны

Масштаб 1:1000

Заместитель руководителя БУВО «Нормативно-проектный центр»

Подпись 

А.В. Ромашов Дата « 16 » ноября 2020 г.

Место для оттиска печати (при наличии) лица, составившего описание местоположения границ объекта



ОПИСАНИЕ МЕСТОПОЛОЖЕНИЯ ГРАНИЦ

Зона сельскохозяйственного использования в границах населенных пунктов хутора
Песчаный - СХ1/2

(наименование объекта, местоположение границ которого описано
(далее - объект)

Раздел 1

Сведения об объекте		
№ п/п	Характеристики объекта	Описание характеристик
1	2	3
1	Местоположение объекта	Воронежская область, Ольховатский муниципальный район, Шапошниковское сельское поселение, хутор Песчаный
2	Площадь объекта \pm величина погрешности определения площади ($P \pm \Delta P$)	20514 \pm 501 м ²
3	Иные характеристики объекта	-

Раздел 2

Сведения о местоположении границ объекта					
1. Система координат: МСК - 36, зона 1					
2. Сведения о характерных точках границ объекта					
Обозначение характерных точек границ	Координаты, м		Метод определения координат характерной точки	Средняя квадратическая погрешность положения характерной точки (Mt), м	Описание обозначения точки на местности (при наличии)
	X	Y			
1	2	3	4	5	6
1	353990.64	1315371.58	Картометрический	1.00	-
2	353978.19	1315401.68	Картометрический	1.00	-
3	353938.44	1315489.33	Аналитический	2.50	-
4	353780.96	1315340.70	Картометрический	1.00	-
5	353785.18	1315336.19	Картометрический	1.00	-
6	353829.25	1315293.31	Картометрический	1.00	-
7	353864.29	1315260.58	Картометрический	1.00	-
1	353990.64	1315371.58	Картометрический	1.00	-
8	353976.71	1315384.23	Картометрический	1.00	-
9	353964.24	1315406.83	Картометрический	1.00	-
10	353944.78	1315425.81	Картометрический	1.00	-
11	353914.85	1315383.41	Картометрический	1.00	-
12	353924.72	1315364.51	Картометрический	1.00	-
13	353947.85	1315356.53	Картометрический	1.00	-
8	353976.71	1315384.23	Картометрический	1.00	-
3. Сведения о характерных точках части (частей) границы объекта					
Обозначение характерных точек части границы	Координаты, м		Метод определения координат характерной точки	Средняя квадратическая погрешность положения характерной точки (Mt), м	Описание обозначения точки на местности (при наличии)
	X	Y			
1	2	3	4	5	6
Часть №					
-	-	-	-	-	-

Раздел 4

План границ объекта



Используемые условные знаки и обозначения:



границы территориальной зоны



характерная точка границ территориальной зоны

Масштаб 1:2000

Заместитель руководителя БУВО «Нормативно-проектный центр»

Подпись  А.В. Ромашов Дата « 16 » ноября 2020 г.

Место для оттиска печати (при наличии) лица, составившего описание местоположения границ объекта



ОПИСАНИЕ МЕСТОПОЛОЖЕНИЯ ГРАНИЦ

Зона ритуальных объектов хутора Песчаный - СН1/2

(наименование объекта, местоположение границ которого описано
(далее - объект)

Раздел 1

Сведения об объекте		
№ п/п	Характеристики объекта	Описание характеристик
1	2	3
1	Местоположение объекта	Воронежская область, Ольховатский муниципальный район, Шапошниковское сельское поселение, хутор Песчаный
2	Площадь объекта \pm величина погрешности определения площади ($P \pm \Delta P$)	2425 \pm 172 м ²
3	Иные характеристики объекта	-

Раздел 2

Сведения о местоположении границ объекта					
1. Система координат: МСК - 36, зона 1					
2. Сведения о характерных точках границ объекта					
Обозначение характерных точек границ	Координаты, м		Метод определения координат характерной точки	Средняя квадратическая погрешность положения характерной точки (Мт), м	Описание обозначения точки на местности (при наличии)
	X	Y			
1	2	3	4	5	6
1	353976.71	1315384.23	Картометрический	1.00	-
2	353964.24	1315406.83	Картометрический	1.00	-
3	353944.78	1315425.81	Картометрический	1.00	-
4	353914.85	1315383.41	Картометрический	1.00	-
5	353924.72	1315364.51	Картометрический	1.00	-
6	353947.85	1315356.53	Картометрический	1.00	-
1	353976.71	1315384.23	Картометрический	1.00	-
3. Сведения о характерных точках части (частей) границы объекта					
Обозначение характерных точек части границы	Координаты, м		Метод определения координат характерной точки	Средняя квадратическая погрешность положения характерной точки (Мт), м	Описание обозначения точки на местности (при наличии)
	X	Y			
1	2	3	4	5	6
Часть №					
-	-	-	-	-	-

Раздел 4

План границ объекта



Масштаб 1:1000

Используемые условные знаки и обозначения :

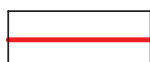

границы территориальной зоны

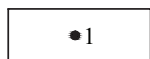

характерная точка границ территориальной зоны

Заместитель руководителя БУВО «Нормативно-проектный центр»

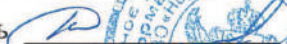
Подпись  А.В. Ромашов Дата « 16 » ноября 2020 г.

Место для оттиска печати (при наличии) лица, составившего описание местоположения границ объекта



Приложение № 3
к правилам землепользования и застройки
Шапошниковского сельского поселения
Ольховатского муниципального района
Воронежской области

СВЕДЕНИЯ О ГРАНИЦАХ ТЕРРИТОРИАЛЬНЫХ ЗОН,
СОДЕРЖАЩИЕ ГРАФИЧЕСКОЕ ОПИСАНИЕ МЕСТОПОЛОЖЕНИЯ
ГРАНИЦ ТЕРРИТОРИАЛЬНЫХ ЗОН, ПЕРЕЧЕНЬ КООРДИНАТ
ХАРАКТЕРНЫХ ТОЧЕК ГРАНИЦ ТЕРРИТОРИАЛЬНЫХ ЗОН
ХУТОРА РЕМЕЗОВО

ОПИСАНИЕ МЕСТОПОЛОЖЕНИЯ ГРАНИЦ

Зона застройки индивидуальными жилыми домами хутора Ремезово - Ж1/3

(наименование объекта, местоположение границ которого описано
(далее - объект)

Раздел 1

Сведения об объекте		
№ п/п	Характеристики объекта	Описание характеристик
1	2	3
1	Местоположение объекта	Воронежская область, Ольховатский муниципальный район, Шапошниковское сельское поселение, хутор Ремезово
2	Площадь объекта \pm величина погрешности определения площади ($P \pm \Delta P$)	-
3	Иные характеристики объекта	-

Раздел 2

Сведения о местоположении границ объекта					
1. Система координат: МСК - 36, зона 1					
2. Сведения о характерных точках границ объекта					
Обозначение характерных точек границ	Координаты, м		Метод определения координат характерной точки	Средняя квадратическая погрешность положения характерной точки (Mt), м	Описание обозначения точки на местности (при наличии)
	X	Y			
1	2	3	4	5	6
1	357377.42	1313754.13	Картометрический	1.00	-
2	357251.28	1313863.10	Картометрический	1.00	-
3	357195.30	1313813.14	Картометрический	1.00	-
4	357009.26	1313634.53	Картометрический	1.00	-
5	356939.14	1313716.16	Картометрический	1.00	-
6	356881.43	1313777.88	Картометрический	1.00	-
7	356862.85	1313807.71	Картометрический	1.00	-
8	356819.58	1313844.97	Картометрический	1.00	-
9	356798.74	1313876.58	Картометрический	1.00	-
10	356856.50	1314001.33	Картометрический	1.00	-
11	356733.18	1314140.37	Картометрический	1.00	-
12	356665.63	1314207.43	Картометрический	1.00	-
13	356582.78	1314211.88	Картометрический	1.00	-
14	356534.71	1314196.27	Картометрический	1.00	-
15	356508.49	1314180.09	Картометрический	1.00	-
16	356492.63	1314161.18	Картометрический	1.00	-
17	356586.49	1313991.19	Картометрический	1.00	-
18	356603.39	1313976.70	Картометрический	1.00	-
19	356606.99	1313937.07	Картометрический	1.00	-
20	356687.61	1313853.75	Картометрический	1.00	-
21	356628.33	1313812.87	Картометрический	1.00	-
22	356657.97	1313776.15	Картометрический	1.00	-
23	356671.07	1313758.90	Аналитический	0.30	-
24	356687.03	1313739.40	Аналитический	0.30	-
25	356746.17	1313691.43	Картометрический	1.00	-
26	356756.52	1313681.44	Картометрический	1.00	-
27	356769.31	1313667.73	Картометрический	1.00	-
28	356777.16	1313658.51	Картометрический	1.00	-
29	356819.12	1313609.14	Картометрический	1.00	-
30	356786.46	1313580.10	Аналитический	0.10	-
31	356798.02	1313569.80	Аналитический	0.10	-
32	356832.24	1313599.58	Картометрический	1.00	-
33	356869.39	1313573.27	Картометрический	1.00	-
34	356805.69	1313520.32	Картометрический	1.00	-
35	356834.76	1313481.60	Картометрический	1.00	-
36	356935.87	1313349.66	Картометрический	1.00	-

1	2	3	4	5	6
37	356956.77	1313330.38	Картометрический	1.00	-
38	357028.50	1313382.18	Картометрический	1.00	-
39	357086.90	1313417.60	Картометрический	1.00	-
40	357132.72	1313462.02	Картометрический	1.00	-
41	357159.48	1313504.08	Картометрический	1.00	-
42	357163.96	1313510.28	Аналитический	0.30	-
43	357193.30	1313548.84	Картометрический	1.00	-
44	357202.42	1313559.17	Картометрический	1.00	-
45	357203.99	1313560.93	Аналитический	0.30	-
46	357203.99	1313560.94	Картометрический	1.00	-
47	357203.12	1313561.80	Картометрический	1.00	-
48	357234.78	1313603.68	Картометрический	1.00	-
49	357281.26	1313654.50	Картометрический	1.00	-
50	357286.40	1313648.50	Аналитический	0.30	-
51	357311.05	1313668.30	Аналитический	0.30	-
52	357303.03	1313677.67	Картометрический	1.00	-
1	357377.42	1313754.13	Картометрический	1.00	-
3. Сведения о характерных точках части (частей) границы объекта					
Обозначение характерных точек части границы	Координаты, м		Метод определения координат характерной точки	Средняя квадратическая погрешность положения характерной точки (Mt), м	Описание обозначения точки на местности (при наличии)
	X	Y			
1	2	3	4	5	6
Часть №					
-	-	-	-	-	-

Раздел 4
План границ объекта



Используемые условные знаки и обозначения:

— границы территориальной зоны

• 1 характерная точка границ территориальной зоны

Масштаб 1:5000

Руководитель БУВО «Нормативно-проектный центр»
 Подпись *Ю.В. Шалыгина* Дата « 24 » января 2022 г.
 Место для оттиска печати (при наличии) лица, составившего описание местоположения границ объекта

ОПИСАНИЕ МЕСТОПОЛОЖЕНИЯ ГРАНИЦ

Зона ритуальных объектов хутора Ремезово - СН1/3

(наименование объекта, местоположение границ которого описано
(далее - объект)

Раздел 1

Сведения об объекте		
№ п/п	Характеристики объекта	Описание характеристик
1	2	3
1	Местоположение объекта	Воронежская область, Ольховатский муниципальный район, Шапошниковское сельское поселение, хутор Ремезово
2	Площадь объекта \pm величина погрешности определения площади ($P \pm \Delta P$)	2280 \pm 167 м ²
3	Иные характеристики объекта	-

Раздел 2

Сведения о местоположении границ объекта					
1. Система координат: МСК - 36, зона 1					
2. Сведения о характерных точках границ объекта					
Обозначение характерных точек границ	Координаты, м		Метод определения координат характерной точки	Средняя квадратическая погрешность положения характерной точки (Мт), м	Описание обозначения точки на местности (при наличии)
	X	Y			
1	2	3	4	5	6
1	357136.00	1313928.69	Картометрический	1.00	-
2	357153.29	1313945.89	Картометрический	1.00	-
3	357148.83	1313957.30	Картометрический	1.00	-
4	357112.75	1313998.02	Картометрический	1.00	-
5	357085.55	1313973.65	Картометрический	1.00	-
6	357115.32	1313941.58	Картометрический	1.00	-
1	357136.00	1313928.69	Картометрический	1.00	-
3. Сведения о характерных точках части (частей) границы объекта					
Обозначение характерных точек части границы	Координаты, м		Метод определения координат характерной точки	Средняя квадратическая погрешность положения характерной точки (Мт), м	Описание обозначения точки на местности (при наличии)
	X	Y			
1	2	3	4	5	6
Часть №					
-	-	-	-	-	-

Раздел 4

План границ объекта



Масштаб 1:1000

Используемые условные знаки и обозначения :



границы территориальной зоны



характерная точка границ территориальной зоны

Заместитель руководителя БУВО «Нормативно-проектный центр»

Подпись  А.В. Ромашов Дата « 16 » ноября 2020 г.

Место для оттиска печати (при наличии) лица, составившего описание местоположения границ объекта



Приложение № 4
к правилам землепользования и застройки
Шапошниковского сельского поселения
Ольховатского муниципального района
Воронежской области

СВЕДЕНИЯ О ГРАНИЦАХ ТЕРРИТОРИАЛЬНЫХ ЗОН,
СОДЕРЖАЩИЕ ГРАФИЧЕСКОЕ ОПИСАНИЕ МЕСТОПОЛОЖЕНИЯ
ГРАНИЦ ТЕРРИТОРИАЛЬНЫХ ЗОН, ПЕРЕЧЕНЬ КООРДИНАТ
ХАРАКТЕРНЫХ ТОЧЕК ГРАНИЦ ТЕРРИТОРИАЛЬНЫХ ЗОН,
РАСПОЛОЖЕННЫХ ЗА ГРАНИЦАМИ НАСЕЛЕННЫХ ПУНКТОВ НА
ТЕРРИТОРИИ ШАПОШНИКОВСКОГО СЕЛЬСКОГО ПОСЕЛЕНИЯ

ГРАФИЧЕСКОЕ ОПИСАНИЕ

местоположения границ

Производственная зона за границами населенных пунктов – П1

(наименование объекта, местоположение границ которого описано (далее - объект))

Раздел 1

Сведения об объекте		
№ п/п	Характеристики объекта	Описание характеристик
1	2	3
1	Местоположение объекта	Воронежская область, Ольховатский район, Шапошниковское сельское поселение
2	Площадь объекта +/- величина погрешности определения площади (Р +/- Дельта Р)	-
3	Иные характеристики объекта	-

Раздел 2

Сведения о местоположении границ объекта					
1. Система координат: МСК - 36, зона 1					
2. Сведения о характерных точках границ объекта					
Обозначение характерных точек границ	Координаты, м		Метод определения координат характерной точки	Средняя квадратическая погрешность положения характерной точки (Mt), м	Описание обозначения точки на местности (при наличии)
	X	Y			
1	2	3	4	5	6
-	-	-	-	-	-
3. Сведения о характерных точках части (частей) границы объекта					
Обозначение характерных точек части границы	Координаты, м		Метод определения координат характерной точки	Средняя квадратическая погрешность положения характерной точки (Mt), м	Описание обозначения точки на местности (при наличии)
	X	Y			
1	2	3	4	5	6
Часть №					
-	-	-	-	-	-

ОПИСАНИЕ МЕСТОПОЛОЖЕНИЯ ГРАНИЦ

Зона улиц, дорог, инженерной и транспортной инфраструктуры за границами населенных пунктов - ИГ1

(наименование объекта, местоположение границ которого описано
(далее - объект)

Раздел 1

Сведения об объекте		
№ п/п	Характеристики объекта	Описание характеристик
1	2	3
1	Местоположение объекта	Воронежская область, Ольховатский муниципальный район, Шапошниковское сельское поселение
2	Площадь объекта \pm величина погрешности определения площади ($P \pm \text{Дельта } P$)	130933 \pm -1266 м ²
3	Иные характеристики объекта	-

Раздел 2

Сведения о местоположении границ объекта					
1. Система координат: МСК - 36, зона 1					
2. Сведения о характерных точках границ объекта					
Обозначение характерных точек границ	Координаты, м		Метод определения координат характерной точки	Средняя квадратическая погрешность положения характерной точки (Mt), м	Описание обозначения точки на местности (при наличии)
	X	Y			
1	2	3	4	5	6
1	356111.08	1311321.35	Аналитический	0.10	-
2	356059.30	1311488.96	Аналитический	0.10	-
3	356055.51	1311497.35	Аналитический	0.10	-
4	355869.24	1312104.16	Аналитический	0.10	-
5	355861.10	1312071.50	Аналитический	0.10	-
6	355859.35	1312069.11	Аналитический	0.10	-
7	355955.79	1311754.18	Аналитический	0.10	-
8	355956.04	1311751.27	Аналитический	0.10	-
9	355956.12	1311749.02	Аналитический	0.10	-
10	355955.30	1311747.55	Аналитический	0.10	-
11	355953.67	1311745.73	Аналитический	0.10	-
12	355961.65	1311722.30	Аналитический	0.10	-
13	355962.99	1311722.22	Аналитический	0.10	-
14	355964.50	1311721.96	Аналитический	0.10	-
15	355966.02	1311720.91	Аналитический	0.10	-
16	355981.15	1311671.75	Аналитический	0.10	-
17	355980.56	1311668.50	Аналитический	0.10	-
18	355978.40	1311666.31	Аналитический	0.10	-
19	355976.07	1311664.94	Аналитический	0.10	-
20	355983.97	1311639.15	Аналитический	0.10	-
21	355986.22	1311638.58	Аналитический	0.10	-
22	355988.92	1311637.43	Аналитический	0.10	-
23	355990.64	1311636.30	Аналитический	0.10	-
24	355992.72	1311633.85	Аналитический	0.10	-
25	356037.70	1311490.90	Аналитический	0.10	-
26	356039.23	1311483.14	Аналитический	0.10	-
27	356090.81	1311315.99	Аналитический	0.10	-
1	356111.08	1311321.35	Аналитический	0.10	-
28	355748.99	1314031.89	Картометрический	1.00	-
29	355729.92	1314117.99	Аналитический	0.10	-
30	355707.49	1314220.28	Аналитический	0.10	-
31	355689.98	1314278.05	Аналитический	0.10	-
32	355663.47	1314327.69	Аналитический	0.10	-
33	355603.72	1314398.28	Аналитический	0.10	-
34	355530.54	1314450.21	Аналитический	0.10	-

1	2	3	4	5	6
35	355453.41	1314473.48	Аналитический	0.10	-
36	355354.51	1314488.87	Аналитический	0.10	-
37	355114.00	1314512.55	Аналитический	0.10	-
38	354987.43	1314531.08	Аналитический	0.10	-
39	354906.08	1314555.81	Аналитический	0.10	-
40	354835.02	1314587.51	Аналитический	0.10	-
41	354763.40	1314634.31	Аналитический	0.10	-
42	354633.01	1314755.00	Аналитический	0.10	-
43	354507.73	1314911.05	Аналитический	0.10	-
44	354328.45	1315133.65	Аналитический	0.10	-
45	354237.40	1315258.94	Аналитический	0.10	-
46	354156.32	1315403.34	Аналитический	0.10	-
47	353908.08	1316065.78	Аналитический	0.10	-
48	353885.20	1316044.89	Аналитический	0.10	-
49	354023.53	1315667.34	Аналитический	0.10	-
50	354131.87	1315387.28	Аналитический	0.10	-
51	354216.82	1315242.00	Аналитический	0.10	-
52	354308.59	1315114.10	Аналитический	0.10	-
53	354483.12	1314897.48	Аналитический	0.10	-
54	354484.33	1314893.76	Аналитический	0.10	-
55	354485.47	1314890.24	Аналитический	0.10	-
56	354485.59	1314887.98	Аналитический	0.10	-
57	354485.32	1314886.05	Аналитический	0.10	-
58	354484.60	1314883.12	Аналитический	0.10	-
59	354478.50	1314879.30	Картометрический	1.00	-
60	354461.08	1314873.34	Картометрический	1.00	-
61	354441.76	1314868.40	Картометрический	1.00	-
62	354423.51	1314866.48	Картометрический	1.00	-
63	354400.42	1314865.82	Картометрический	1.00	-
64	354381.81	1314866.68	Картометрический	1.00	-
65	354366.08	1314869.28	Картометрический	1.00	-
66	354348.44	1314875.80	Картометрический	1.00	-
67	354330.27	1314884.80	Картометрический	1.00	-
68	354315.42	1314893.61	Картометрический	1.00	-
69	354297.16	1314906.80	Картометрический	1.00	-
70	354278.90	1314921.26	Картометрический	1.00	-
71	354244.27	1314948.86	Картометрический	1.00	-
72	354233.50	1314957.83	Картометрический	1.00	-
73	354196.40	1314987.14	Картометрический	1.00	-
74	354176.89	1315002.26	Картометрический	1.00	-
75	354152.06	1315021.72	Картометрический	1.00	-
76	354121.43	1315045.40	Картометрический	1.00	-
77	354103.73	1315059.54	Картометрический	1.00	-
78	354092.34	1315068.43	Картометрический	1.00	-
79	354071.07	1315085.03	Картометрический	1.00	-
80	354050.52	1315101.07	Картометрический	1.00	-
81	354028.76	1315118.59	Картометрический	1.00	-
82	354000.58	1315140.48	Картометрический	1.00	-

1	2	3	4	5	6
83	353974.67	1315161.43	Картометрический	1.00	-
84	353938.63	1315192.31	Картометрический	1.00	-
85	353907.57	1315220.91	Картометрический	1.00	-
86	353890.56	1315236.00	Картометрический	1.00	-
87	353864.29	1315260.58	Картометрический	1.00	-
88	353829.25	1315293.31	Картометрический	1.00	-
89	353785.18	1315336.19	Картометрический	1.00	-
90	353780.96	1315340.70	Картометрический	1.00	-
91	353754.60	1315368.58	Картометрический	1.00	-
92	353712.59	1315412.87	Картометрический	1.00	-
93	353684.35	1315445.17	Картометрический	1.00	-
94	353637.22	1315497.44	Картометрический	1.00	-
95	353610.95	1315526.89	Картометрический	1.00	-
96	353585.67	1315554.65	Аналитический	0.10	-
97	353572.39	1315542.50	Аналитический	0.10	-
98	353597.57	1315514.83	Картометрический	1.00	-
99	353623.82	1315485.42	Картометрический	1.00	-
100	353670.89	1315433.21	Картометрический	1.00	-
101	353699.27	1315400.75	Картометрический	1.00	-
102	353741.52	1315356.20	Картометрический	1.00	-
103	353772.36	1315323.55	Картометрический	1.00	-
104	353816.83	1315280.29	Картометрический	1.00	-
105	353878.44	1315222.68	Картометрический	1.00	-
106	353895.51	1315207.55	Картометрический	1.00	-
107	353926.67	1315178.85	Картометрический	1.00	-
108	353963.15	1315147.59	Картометрический	1.00	-
109	353989.40	1315126.38	Картометрический	1.00	-
110	354017.60	1315104.47	Картометрический	1.00	-
111	354039.34	1315086.97	Картометрический	1.00	-
112	354059.99	1315070.85	Картометрический	1.00	-
113	354081.26	1315054.25	Картометрический	1.00	-
114	354092.57	1315045.42	Картометрический	1.00	-
115	354110.31	1315031.24	Картометрический	1.00	-
116	354141.00	1315007.52	Картометрический	1.00	-
117	354165.83	1314988.06	Картометрический	1.00	-
118	354168.98	1314983.02	Картометрический	1.00	-
119	354170.03	1314975.92	Картометрический	1.00	-
120	354166.48	1314966.24	Картометрический	1.00	-
121	354177.99	1314959.53	Картометрический	1.00	-
122	354184.89	1314962.98	Картометрический	1.00	-
123	354191.99	1314963.75	Картометрический	1.00	-
124	354199.08	1314962.21	Картометрический	1.00	-
125	354222.16	1314943.85	Картометрический	1.00	-
126	354232.89	1314934.90	Картометрический	1.00	-
127	354267.70	1314907.16	Картометрический	1.00	-
128	354286.30	1314892.44	Картометрический	1.00	-
129	354305.54	1314878.55	Картометрический	1.00	-
130	354321.67	1314868.98	Картометрический	1.00	-

1	2	3	4	5	6
131	354341.30	1314859.24	Картометрический	1.00	-
132	354361.46	1314851.80	Картометрический	1.00	-
133	354379.91	1314848.74	Картометрический	1.00	-
134	354400.26	1314847.80	Картометрический	1.00	-
135	354424.71	1314848.50	Картометрический	1.00	-
136	354444.96	1314850.64	Картометрический	1.00	-
137	354466.38	1314856.12	Картометрический	1.00	-
138	354489.91	1314864.38	Картометрический	1.00	-
139	354501.15	1314866.47	Аналитический	0.10	-
140	354505.04	1314865.51	Аналитический	0.10	-
141	354508.41	1314863.55	Аналитический	0.10	-
142	354516.43	1314853.87	Аналитический	0.10	-
143	354611.71	1314731.52	Аналитический	0.10	-
144	354703.44	1314647.00	Аналитический	0.10	-
145	354751.82	1314610.20	Аналитический	0.10	-
146	354825.21	1314563.60	Аналитический	0.10	-
147	354898.40	1314529.56	Аналитический	0.10	-
148	354983.27	1314504.55	Аналитический	0.10	-
149	355032.74	1314494.49	Аналитический	0.10	-
150	355041.87	1314492.88	Аналитический	0.10	-
151	355045.01	1314490.54	Аналитический	0.10	-
152	355047.60	1314487.13	Аналитический	0.10	-
153	355048.26	1314484.91	Аналитический	0.10	-
154	355043.54	1314474.03	Картометрический	1.00	-
155	355037.03	1314458.69	Картометрический	1.00	-
156	355031.15	1314444.92	Картометрический	1.00	-
157	355097.39	1314425.07	Картометрический	1.00	-
158	355115.34	1314418.57	Картометрический	1.00	-
159	355128.04	1314417.71	Картометрический	1.00	-
160	355142.92	1314425.27	Картометрический	1.00	-
161	355148.76	1314431.89	Картометрический	1.00	-
162	355149.37	1314437.95	Картометрический	1.00	-
163	355147.59	1314440.98	Картометрический	1.00	-
164	355154.94	1314457.10	Картометрический	1.00	-
165	355168.46	1314466.45	Аналитический	0.10	-
166	355190.00	1314465.75	Аналитический	0.10	-
167	355191.53	1314471.53	Аналитический	0.10	-
168	355192.74	1314474.24	Аналитический	0.10	-
169	355194.95	1314476.44	Аналитический	0.10	-
170	355202.70	1314475.66	Аналитический	0.10	-
171	355348.16	1314460.91	Аналитический	0.10	-
172	355453.33	1314445.60	Аналитический	0.10	-
173	355514.71	1314426.03	Аналитический	0.10	-
174	355581.99	1314380.08	Аналитический	0.10	-
175	355607.39	1314354.85	Аналитический	0.10	-
176	355638.45	1314316.61	Аналитический	0.10	-
177	355668.01	1314257.50	Аналитический	0.10	-
178	355680.87	1314212.37	Аналитический	0.10	-

1	2	3	4	5	6
179	355704.64	1314111.61	Аналитический	0.10	-
180	355722.77	1314026.68	Картометрический	1.00	-
28	355748.99	1314031.89	Картометрический	1.00	-
181	354741.83	1314923.78	Аналитический	0.30	-
182	354733.62	1314957.09	Аналитический	0.30	-
183	354704.42	1314947.88	Аналитический	0.30	-
184	354713.41	1314915.44	Аналитический	0.30	-
181	354741.83	1314923.78	Аналитический	0.30	-
3. Сведения о характерных точках части (частей) границы объекта					
Обозначение характерных точек части границы	Координаты, м		Метод определения координат характерной точки	Средняя квадратическая погрешность положения характерной точки (Mt), м	Описание обозначения точки на местности (при наличии)
	X	Y			
1	2	3	4	5	6
Часть №					
-	-	-	-	-	-

Раздел 4

План границ объекта

Лист № 1





Схема расположения листов плана границ объекта

Лист № 2

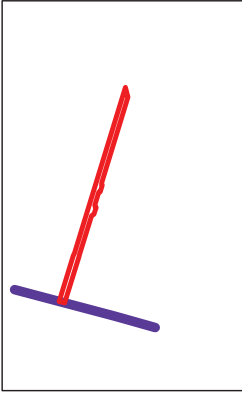
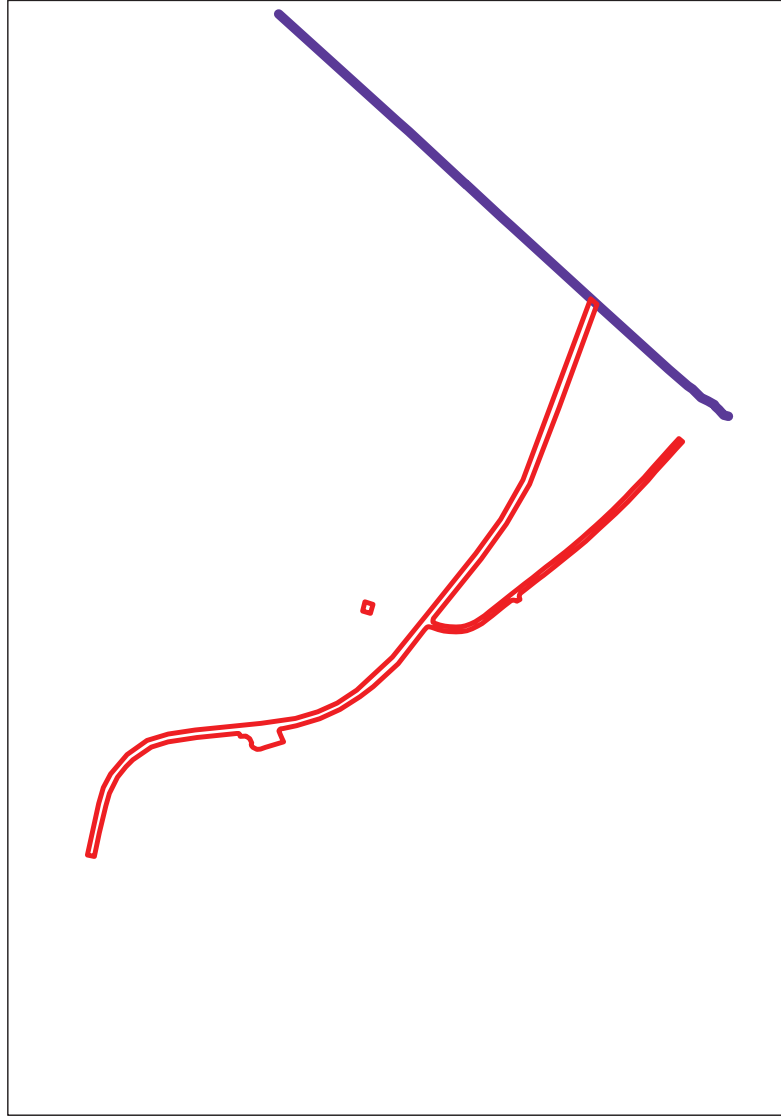

Масштаб 1:25000

Используемые условные знаки и обозначения:

-  границы территориальной зоны
-  границы муниципального образования
- Лист № 1 область и номер листа плана границ объекта



Заместитель руководителя БУВО «Нормативно-проектный центр»

Подпись 

А.В. Ромашов Дата « 16 » ноября 2020 г.

Место для оттиска печати (при наличии) лица, составившего описание местоположения границ объекта

План границ объекта

Лист № 1

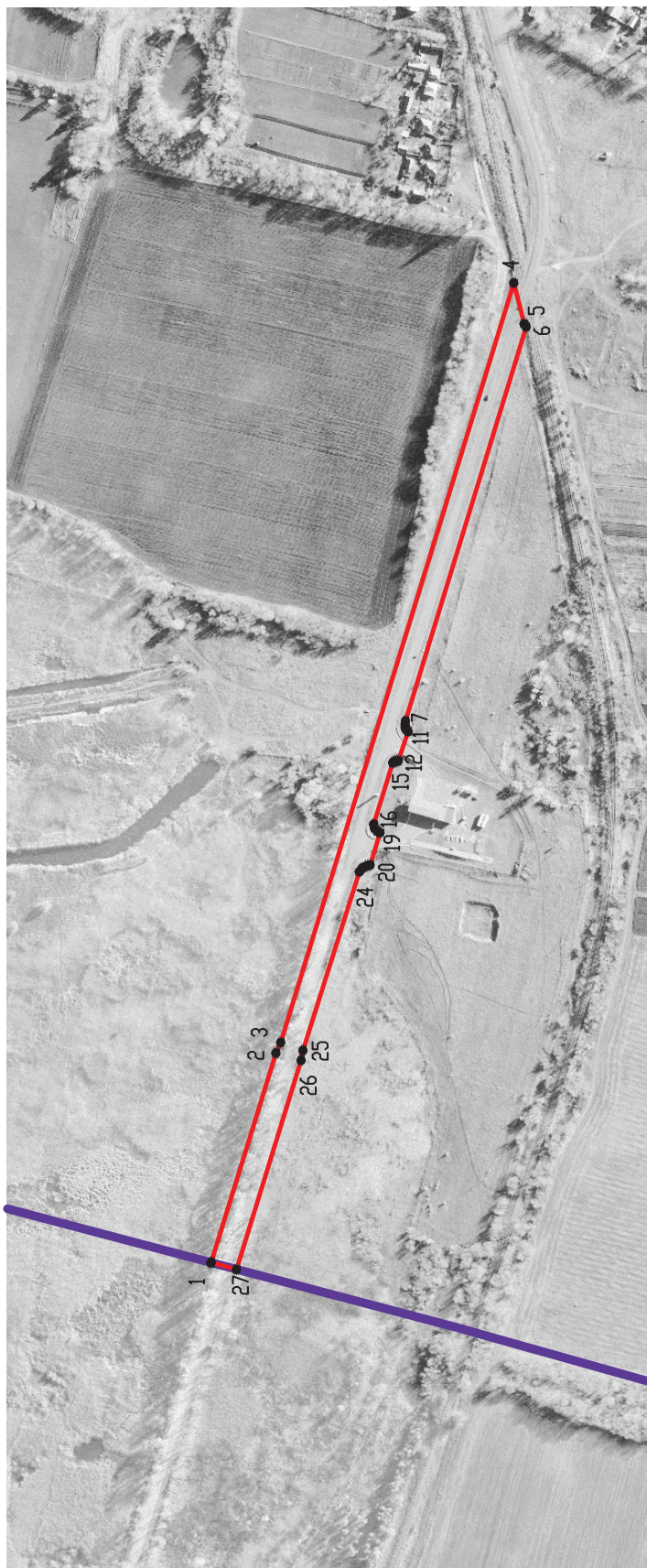

Используемые условные знаки и обозначения :

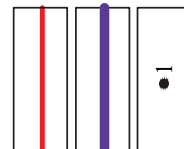

— границы территориальной зоны

— границы муниципального образования

• 1 характерная точка границ территориальной зоны

Масштаб 1:5000



Заместитель руководителя БУВО «Нормативно-проектный центр»

Подпись *А.В. Ромашов* Дата « 16 » ноября 2020 г.

Место для оттиска печати (при наличии) лица, составившего описание местоположения границ объекта

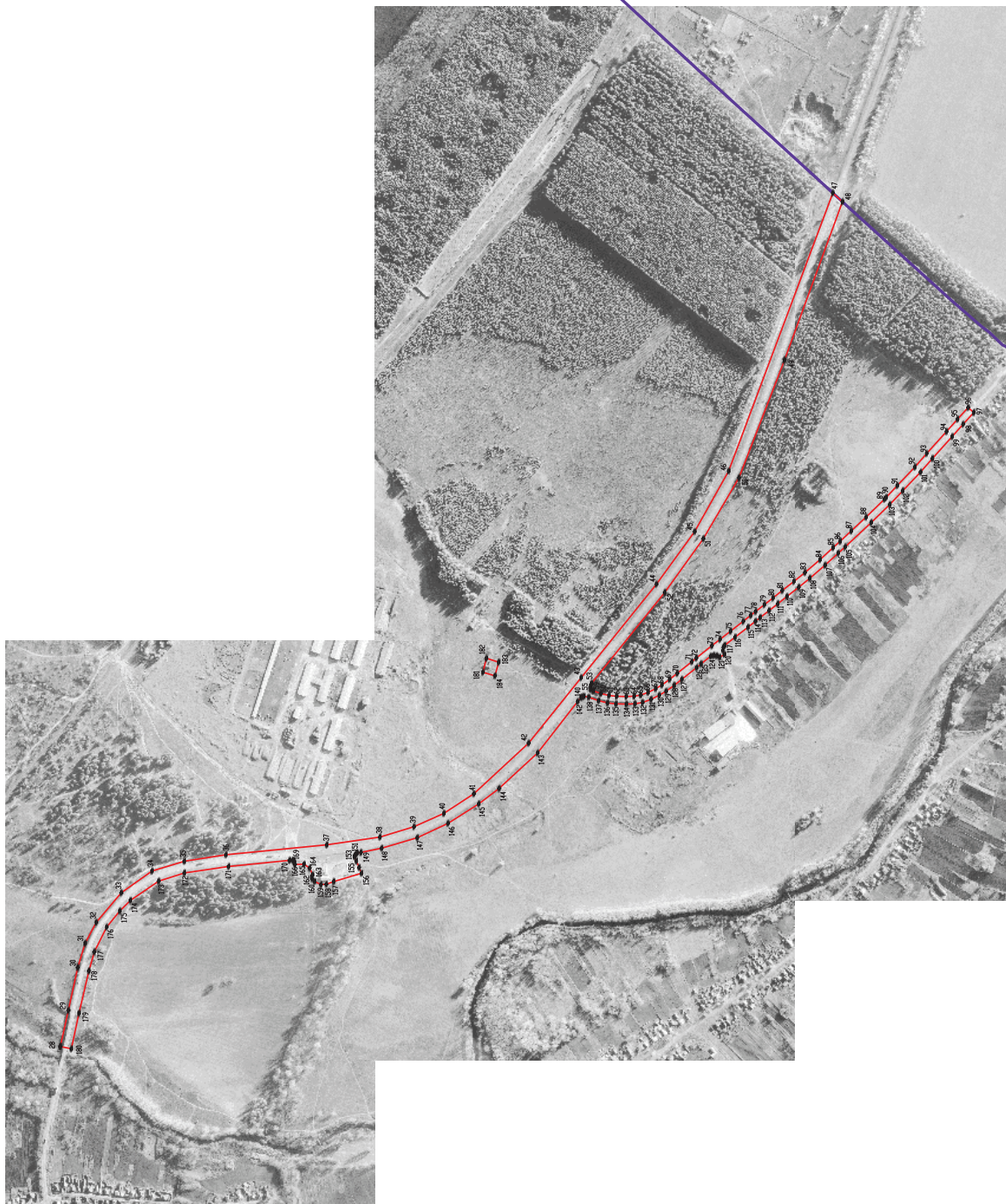

Используемые условные знаки и обозначения:

- граница территориальной зоны
- граница муниципального образования
- характеристика точек границ территориальной зоны
- КЗ

Масштаб 1:5000

Заставить разработкой БУСР «Иероглифический центр»
 Подпись: А.В. Романов / Дата: 16 ноября 2020 г.
 Место для печати печати (под печатью) или, составившего описание существующих границ общества

ОПИСАНИЕ МЕСТОПОЛОЖЕНИЯ ГРАНИЦ

Зона железнодорожного транспорта за границами населенных пунктов - ИТ2

(наименование объекта, местоположение границ которого описано
(далее - объект)

Раздел 1

Сведения об объекте		
№ п/п	Характеристики объекта	Описание характеристик
1	2	3
1	Местоположение объекта	Воронежская область, Ольховатский муниципальный район, Шапошниковское сельское поселение
2	Площадь объекта \pm величина погрешности определения площади ($P \pm \Delta P$)	151937+/-6821 м ²
3	Иные характеристики объекта	-



Раздел 2

Сведения о местоположении границ объекта					
1. Система координат: МСК - 36, зона 1					
2. Сведения о характерных точках границ объекта					
Обозначение характерных точек границ	Координаты, м		Метод определения координат характерной точки	Средняя квадратическая погрешность положения характерной точки (Mt), м	Описание обозначения точки на местности (при наличии)
	X	Y			
1	2	3	4	5	6
1	355914.18	1311269.34	Картометрический	1.00	-
2	355900.53	1311315.35	Картометрический	1.00	-
3	355814.17	1311626.50	Картометрический	1.00	-
4	355815.44	1311749.69	Картометрический	1.00	-
5	355852.27	1312006.22	Картометрический	1.00	-
6	355859.35	1312069.11	Картометрический	1.00	-
7	355832.63	1312014.92	Картометрический	1.00	-
8	355765.77	1311717.66	Картометрический	1.00	-
9	355785.73	1311603.70	Картометрический	1.00	-
10	355883.51	1311260.71	Картометрический	1.00	-
1	355914.18	1311269.34	Картометрический	1.00	-
11	356017.85	1314047.83	Аналитический	0.10	-
12	356013.05	1314081.31	Аналитический	0.10	-
13	356003.87	1314160.47	Картометрический	1.00	-
14	356003.14	1314169.03	Картометрический	1.00	-
15	355973.59	1314162.63	Картометрический	1.00	-
16	355974.02	1314157.58	Картометрический	1.00	-
17	355974.09	1314156.88	Картометрический	1.00	-
18	355987.14	1314067.42	Картометрический	1.00	-
11	356017.85	1314047.83	Аналитический	0.10	-
19	356000.58	1314199.16	Картометрический	1.00	-
20	355998.88	1314219.16	Картометрический	1.00	-
21	355994.45	1314301.81	Картометрический	1.00	-
22	355984.91	1314401.04	Картометрический	1.00	-
23	355974.35	1314455.40	Картометрический	1.00	-
24	355948.59	1314534.04	Картометрический	1.00	-
25	355923.46	1314584.73	Картометрический	1.00	-
26	355871.74	1314660.07	Картометрический	1.00	-
27	355730.16	1314825.39	Картометрический	1.00	-
28	355608.15	1314967.69	Картометрический	1.00	-
29	355532.63	1315064.08	Картометрический	5.00	-
30	355532.05	1315064.77	Картометрический	5.00	-
31	355361.68	1315257.22	Картометрический	5.00	-
32	355154.11	1315498.08	Картометрический	5.00	-

1	2	3	4	5	6
33	354956.34	1315737.31	Картометрический	1.00	-
34	354906.38	1315833.88	Картометрический	1.00	-
35	354794.49	1315980.60	Картометрический	1.00	-
36	354614.42	1316220.68	Картометрический	1.00	-
37	354481.97	1316387.24	Картометрический	1.00	-
38	354396.64	1316513.38	Картометрический	1.00	-
39	354364.42	1316483.68	Аналитический	0.10	-
40	354363.39	1316482.73	Аналитический	0.10	-
41	354404.05	1316417.38	Картометрический	1.00	-
42	354467.42	1316304.36	Картометрический	1.00	-
43	354540.14	1316180.61	Картометрический	1.00	-
44	354638.53	1316050.45	Картометрический	1.00	-
45	354731.34	1315940.55	Картометрический	1.00	-
46	354827.88	1315828.50	Картометрический	1.00	-
47	354932.47	1315706.87	Картометрический	1.00	-
48	355131.42	1315478.47	Картометрический	5.00	-
49	355339.02	1315237.56	Картометрический	5.00	-
50	355509.29	1315045.23	Картометрический	5.00	-
51	355585.16	1314948.42	Картометрический	1.00	-
52	355707.38	1314805.87	Картометрический	1.00	-
53	355847.47	1314642.43	Картометрический	1.00	-
54	355898.14	1314568.63	Картометрический	1.00	-
55	355920.42	1314523.68	Картометрический	1.00	-
56	355945.55	1314446.96	Картометрический	1.00	-
57	355955.12	1314397.45	Картометрический	1.00	-
58	355964.51	1314299.89	Картометрический	1.00	-
59	355968.94	1314217.32	Картометрический	1.00	-
60	355971.03	1314192.76	Картометрический	1.00	-
19	356000.58	1314199.16	Картометрический	1.00	-
3. Сведения о характерных точках части (частей) границы объекта					
Обозначение характерных точек части границы	Координаты, м		Метод определения координат характерной точки	Средняя квадратическая погрешность положения характерной точки (Mt), м	Описание обозначения точки на местности (при наличии)
	X	Y			
1	2	3	4	5	6
Часть №					
-	-	-	-	-	-

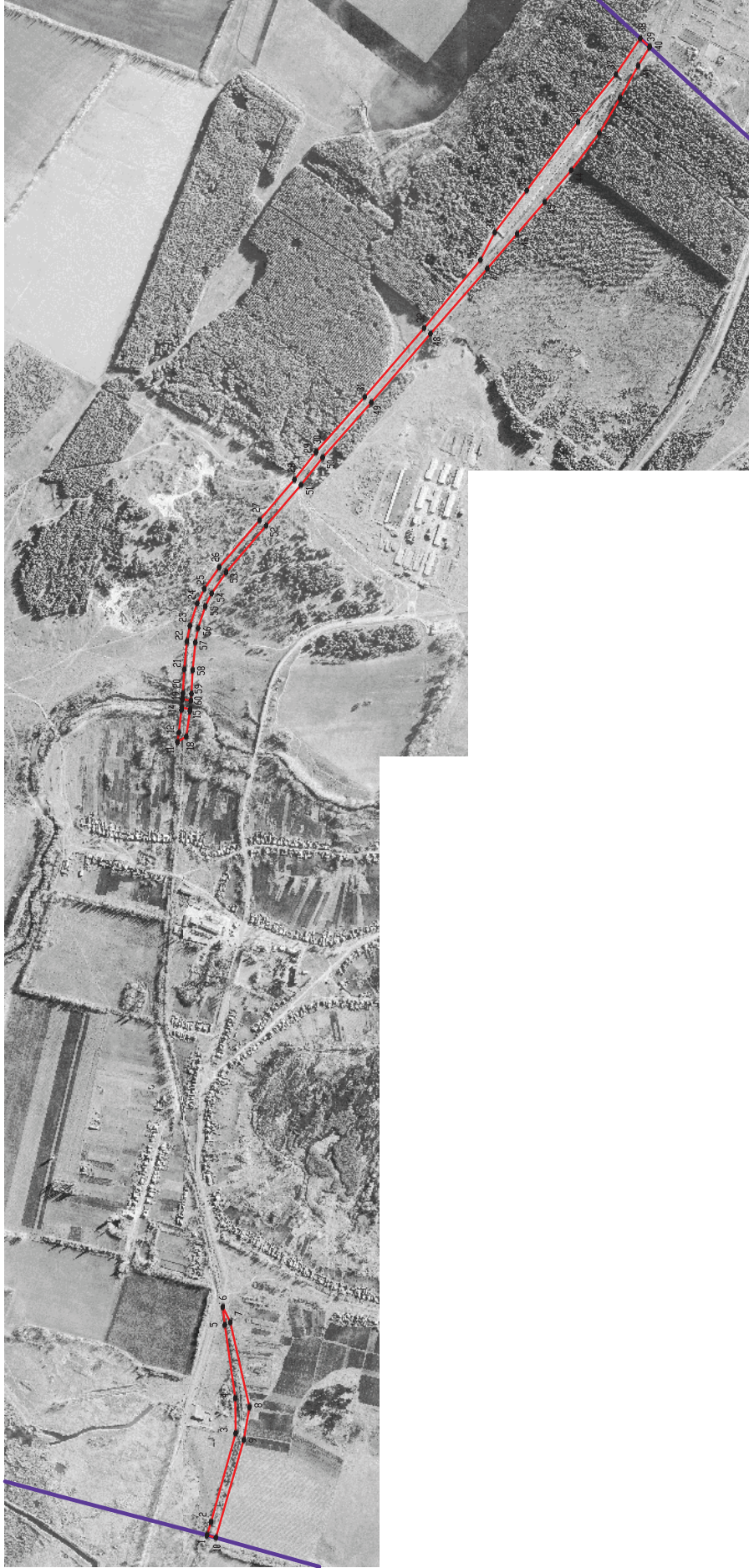
Раздел 4
План границ объекта



- Используемые условные знаки и обозначения:
-  границы территориальной зоны
 -  границы муниципального образования
 -  характерная точка границ территориальной зоны

Масштаб 1:10000

Заместитель руководителя БУВО «Нормативно-проектный центр»
 Подпись: А.В. Ромашов Дата: 16 октября 2020 г.
 Место для отиска печати (при наличии) лица, составившего описание местоположения границ объекта



ГРАФИЧЕСКОЕ ОПИСАНИЕ
местоположения границ

Зона сельскохозяйственного производства за границами населенных пунктов - СХ2

(наименование объекта, местоположение границ которого описано (далее - объект))

Раздел 1

Сведения об объекте		
№ п/п	Характеристики объекта	Описание характеристик
1	2	3
1	Местоположение объекта	Воронежская область, Ольховатский муниципальный район, Шапошниковское сельское поселение
2	Площадь объекта \pm величина погрешности определения площади ($P \pm \Delta P$)	-
3	Иные характеристики объекта	-

Раздел 2

Сведения о местоположении границ объекта					
1. Система координат: МСК - 36, зона 1					
2. Сведения о характерных точках границ объекта					
Обозначение характерных точек границ	Координаты, м		Метод определения координат характерной точки	Средняя квадратическая погрешность положения характерной точки (Mt), м	Описание обозначения точки на местности (при наличии)
	X	Y			
1	2	3	4	5	6
1	357726.35	1314945.02	Картометрический	5.00	-
2	357583.47	1315219.14	Картометрический	5.00	-
3	357524.48	1315328.45	Картометрический	5.00	-
4	357429.56	1314983.35	Картометрический	5.00	-
5	357216.76	1314672.33	Картометрический	5.00	-
1	357726.35	1314945.02	Картометрический	5.00	-
6	355942.44	1311330.59	Аналитический	0.30	-
7	355928.47	1311419.49	Аналитический	0.30	-
8	355933.55	1311481.72	Аналитический	0.30	-
9	355985.62	1311560.46	Аналитический	0.30	-
10	355959.98	1311650.47	Аналитический	0.30	-
11	355979.82	1311652.30	Картометрический	1.00	-
12	355976.00	1311664.98	Картометрический	1.00	-
13	355960.34	1311669.68	Картометрический	1.00	-
14	355946.11	1311714.48	Картометрический	1.00	-
15	355960.13	1311726.61	Картометрический	1.00	-
16	355954.81	1311742.33	Картометрический	1.00	-
17	355939.09	1311730.80	Аналитический	0.30	-
18	355871.32	1311990.98	Аналитический	0.30	-
19	355852.27	1312006.22	Аналитический	0.30	-
20	355815.44	1311749.69	Аналитический	0.30	-
21	355814.17	1311626.50	Аналитический	0.30	-
22	355900.53	1311315.35	Аналитический	0.30	-
6	355942.44	1311330.59	Аналитический	0.30	-
23	355578.76	1314806.42	Аналитический	0.10	-
24	355488.35	1314939.00	Аналитический	0.10	-
25	355258.53	1315209.57	Аналитический	0.10	-
26	355160.78	1315263.81	Аналитический	0.10	-
27	354897.97	1315121.79	Аналитический	0.10	-
28	354944.00	1314980.93	Аналитический	2.50	-
29	355014.37	1314621.81	Аналитический	2.50	-
30	355036.28	1314562.95	Аналитический	2.50	-
31	355048.82	1314547.07	Аналитический	2.50	-
32	355082.76	1314555.37	Аналитический	2.50	-

1	2	3	4	5	6
33	355141.82	1314577.18	Аналитический	0.10	-
34	355167.69	1314586.75	Аналитический	0.10	-
35	355193.97	1314596.45	Аналитический	0.10	-
36	355306.87	1314628.51	Аналитический	0.10	-
37	355426.20	1314704.06	Аналитический	0.10	-
23	355578.76	1314806.42	Аналитический	0.10	-
38	354175.05	1314655.25	Картометрический	1.00	-
39	354232.60	1314728.89	Картометрический	1.00	-
40	354258.62	1314706.77	Картометрический	1.00	-
41	354290.09	1314739.12	Картометрический	1.00	-
42	354310.93	1314763.10	Картометрический	1.00	-
43	354257.19	1314808.66	Картометрический	1.00	-
44	354287.82	1314853.80	Картометрический	1.00	-
45	354204.10	1314922.23	Картометрический	1.00	-
46	354172.55	1314882.28	Картометрический	1.00	-
47	354142.97	1314905.30	Картометрический	1.00	-
48	354022.83	1314777.36	Картометрический	1.00	-
38	354175.05	1314655.25	Картометрический	1.00	-
49	353853.98	1311573.18	Картометрический	5.00	-
50	353828.29	1311680.88	Аналитический	2.50	-
51	353821.42	1311676.97	Картометрический	5.00	-
52	353756.10	1311641.76	Картометрический	5.00	-
53	353680.81	1311601.17	Картометрический	5.00	-
54	353698.12	1311567.57	Картометрический	5.00	-
55	353722.02	1311518.00	Аналитический	2.50	-
49	353853.98	1311573.18	Картометрический	5.00	-
56	354191.37	1312408.32	Аналитический	0.20	-
57	354254.60	1312521.91	Аналитический	0.20	-
58	354201.42	1312549.69	Аналитический	0.20	-
59	354138.19	1312436.10	Аналитический	0.20	-
56	354191.37	1312408.32	Аналитический	0.20	-
3. Сведения о характерных точках части (частей) границы объекта					
Обозначение характерных точек части границы	Координаты, м		Метод определения координат характерной точки	Средняя квадратическая погрешность положения характерной точки (Mt), м	Описание обозначения точки на местности (при наличии)
	X	Y			
1	2	3	4	5	6
Часть №					
-	-	-	-	-	-

ОПИСАНИЕ МЕСТОПОЛОЖЕНИЯ ГРАНИЦ

Зона животноводства за границами населенных пунктов - СХЗ

(наименование объекта, местоположение границ которого описано
(далее - объект)

Раздел 1

Сведения об объекте		
№ п/п	Характеристики объекта	Описание характеристик
1	2	3
1	Местоположение объекта	Воронежская область, Ольховатский муниципальный район, Шапошниковское сельское поселение
2	Площадь объекта \pm величина погрешности определения площади ($P \pm \Delta P$)	301922 \pm 9616 м ²
3	Иные характеристики объекта	-

Раздел 2

Сведения о местоположении границ объекта					
1. Система координат: МСК - 36, зона 1					
2. Сведения о характерных точках границ объекта					
Обозначение характерных точек границ	Координаты, м		Метод определения координат характерной точки	Средняя квадратическая погрешность положения характерной точки (Mt), м	Описание обозначения точки на местности (при наличии)
	X	Y			
1	2	3	4	5	6
1	349236.81	1310998.08	Картометрический	5.00	-
2	349116.35	1311784.47	Картометрический	5.00	-
3	348797.70	1311754.52	Картометрический	5.00	-
4	348749.44	1311755.97	Картометрический	5.00	-
5	348758.15	1311667.86	Картометрический	5.00	-
6	348793.41	1311510.56	Картометрический	5.00	-
7	348800.50	1311428.84	Картометрический	5.00	-
8	348813.56	1311350.86	Картометрический	5.00	-
9	348820.59	1311258.47	Картометрический	5.00	-
10	348844.67	1311041.58	Картометрический	5.00	-
11	348849.55	1311009.38	Картометрический	5.00	-
12	348868.67	1310954.24	Картометрический	5.00	-
13	348873.22	1310926.02	Картометрический	5.00	-
1	349236.81	1310998.08	Картометрический	5.00	-
3. Сведения о характерных точках части (частей) границы объекта					
Обозначение характерных точек части границы	Координаты, м		Метод определения координат характерной точки	Средняя квадратическая погрешность положения характерной точки (Mt), м	Описание обозначения точки на местности (при наличии)
	X	Y			
1	2	3	4	5	6
Часть №					
-	-	-	-	-	-

Раздел 4
План границ объекта



Используемые условные знаки и обозначения:

— границы территориальной зоны

• 1 характеристическая точка границ территориальной зоны

Масштаб 1:5000

Заместитель руководителя БУВО «Нормативно-проектный центр»

Подпись: *А.В. Ромашов* Дата « 16 » ноября 2020 г.

Место для оттиска печати (при наличии)



ОПИСАНИЕ МЕСТОПОЛОЖЕНИЯ ГРАНИЦ

Зона иного специального назначения за границами населенных пунктов - СН2

(наименование объекта, местоположение границ которого описано
(далее - объект)

Раздел 1

Сведения об объекте		
№ п/п	Характеристики объекта	Описание характеристик
1	2	3
1	Местоположение объекта	Воронежская область, Ольховатский муниципальный район, Шапошниковское сельское поселение
2	Площадь объекта \pm величина погрешности определения площади ($P \pm \Delta P$)	50436 \pm 3930 м ²
3	Иные характеристики объекта	-

Раздел 2

Сведения о местоположении границ объекта					
1. Система координат: МСК - 36, зона 1					
2. Сведения о характерных точках границ объекта					
Обозначение характерных точек границ	Координаты, м		Метод определения координат характерной точки	Средняя квадратическая погрешность положения характерной точки (Mt), м	Описание обозначения точки на местности (при наличии)
	X	Y			
1	2	3	4	5	6
1	349177.48	1309343.53	Картометрический	5.00	-
2	349175.49	1309353.87	Картометрический	5.00	-
3	348782.10	1309827.01	Картометрический	5.00	-
4	348781.95	1309827.87	Картометрический	5.00	-
5	348781.52	1309828.60	Картометрический	5.00	-
6	348535.21	1310123.99	Картометрический	5.00	-
7	348239.25	1310478.90	Картометрический	5.00	-
8	347916.43	1310866.03	Картометрический	5.00	-
9	347723.44	1311097.46	Картометрический	5.00	-
10	347614.28	1311228.36	Картометрический	5.00	-
11	347617.74	1311231.66	Картометрический	5.00	-
12	347685.51	1311296.22	Картометрический	5.00	-
13	347566.38	1311443.89	Картометрический	5.00	-
14	347416.38	1311310.90	Картометрический	5.00	-
15	347447.21	1311273.91	Картометрический	5.00	-
16	347535.34	1311167.79	Картометрический	5.00	-
17	347610.50	1311225.09	Картометрический	5.00	-
18	347716.90	1311097.46	Картометрический	5.00	-
19	347909.93	1310865.92	Картометрический	5.00	-
20	348233.61	1310477.67	Картометрический	5.00	-
21	348530.16	1310121.96	Картометрический	5.00	-
22	348775.55	1309827.61	Картометрический	5.00	-
23	348775.70	1309826.76	Картометрический	5.00	-
24	348776.13	1309826.01	Картометрический	5.00	-
1	349177.48	1309343.53	Картометрический	5.00	-
3. Сведения о характерных точках части (частей) границы объекта					
Обозначение характерных точек части границы	Координаты, м		Метод определения координат характерной точки	Средняя квадратическая погрешность положения характерной точки (Mt), м	Описание обозначения точки на местности (при наличии)
	X	Y			
1	2	3	4	5	6
Часть №					
-	-	-	-	-	-



Раздел 4

План границ объекта



Масштаб 1:10000

Используемые условные знаки и обозначения:

-  границы территориальной зоны
-  границы муниципального образования
-  характерная точка границ территориальной зоны

Заместитель руководителя БУВО «Нормативно-проектный центр»

Подпись:  А.В. Ромашов Дата « 16 » ноября 2020 г.

Место для оттиска печати (при наличии) лица, составившего описание местоположения границ объекта

